



Vergroen uw wijken!



Inleiding

HET GROENE NETWERK ...

Uitdaging: leemtes opvullen in groene ruimten, de ruimtes met elkaar verbinden, behoud van de biodiversiteit van flora en fauna.

... IN JETTE

- ❖ 7 parken en 3 bossen
- ❖ 4 boomgaarden en 6 bloemenweiden
- ❖ 4000 bomen en wegen
- ❖ 2700 m² groendaken
- ❖ 70.000 (twee)jaarlijkse planten

Inleiding

MET U ...

- ❖ Tuinen, bloembakken, klimplanten
- ❖ 270 stadsmoestuinen
- ❖ Nestkastjes
- ❖ Uitdeling van bomen
- ❖ Netwerk van eco-ambassadeurs
- ❖ Workshops en evenementen

... EN IN UW WIJKEN

- ❖ Compost en gezamenlijke moestuinen
- ❖ Edible incredible (Ongelooflijk Eetbaar)
- ❖ Beplantingen aan de voet van een boom...



Een ruggensteuntje voor de Jettenaars

Het aanbod van de Gemeente

1. Methodologische steun

expertise, rol van facilitator via de milieu-raadgeefster, projectoproep, contacten leggen...

2. Financiële steun

Aanleggen van gemeentelijke terreinen (omheiningen), budget om burgerinitiatieven te steunen (op aanvraag), infoavonden à la carte (bijv. : project Edible incredible (ongelooflijk eetbaar)...

3. Logistieke steun : brochures, artikel in de Info Jette...

Contact : Coralie Meeus (cmeeus@jette.irisnet.be – 02/422.31.03)

Ilse Desmet (idesmet@jette.irisnet.be – 02/422.31.01)



Wijk Magritte-Esseghem
Eerst participatieve duurzame wijk van Jette

Het comité van de Magrittwijk, de gemeenteschool Jacques Brel en het wijkhuis L'Abordage hebben hun krachten gebundeld en hun mensen gemobiliseerd om de titel van 'participatieve duurzame wijk' binnen te halen. Dankzij hen krijgt de wijk voortaan steun om duurzame projecten op touw te zetten.

Participatieve duurzame wijk is de naam die wordt gegeven aan wijken die de steun genieten van Leefmilieu Brussel om een duurzame dynamiek op te starten via projecten zoals de vermindering van afval, de bescherming van de biodiversiteit in de stad, de promotie van gezondere voeding, de optimalisering van de openbare ruimte... Er zijn momenteel zo'n 40 participatieve duurzame wijken in het Brussels gewest en de wijk Magritte-Esseghem is de eerste in Jette. Ze is één van de zes laureaten voor 2015-2016.

Binnen de wijk en samen met andere wijken

Het dynamisme van de wijk Magritte-Esseghem kent geen grenzen en de teller van het aantal duurzame activiteiten staat niet stil. Er werden animaties georganiseerd rond de mobiliteit op de rotonde Pannenhuis, er kwamen her en der in de wijk nestkastjes, een moestuinbak op de Esseghemsite, een groendak op de school Jacques Brel, een wijkcompost... Maar de dynamiek verspreidde zich ook buiten de grenzen van de wijk, want als participatieve duurzame wijk wisselt Magritte-Esseghem constant ervaringen uit met andere Brusselse wijken, zoals onlangs ter gelegenheid van de compostweek en de week zonder pesticiden.

Hopelijk kan de participatieve duurzame wijk Magritte-Esseghem op de ingeslagen weg verder gaan en voelen velen zich aangesproken mee te stappen in haar projecten.

Meer info:
comitemagritte@gmail.com
www.facebook.com/QuartierdurableMagritte-Esseghem
www.participativeduurzamewijken.be



De diensten geleverd aan de Jettenaren

NEW



GEMEENTE JETTE

HANDVEST VAN VERGROENING



Waarom? Om meer groen te hebben in de stad en het groene netwerk uit te breiden

Voor wie? Iedereen

Voor welk project?

Zoals u wenst (Edible incredible, plantenbakken op de openbare ruimte, bebloeming aan de voet van de boom ...)

Hoe? Een formulier invullen die u project beschrijft.



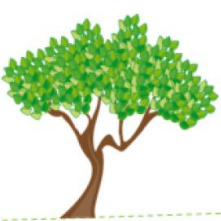

HANDVEST VAN VERGROENING VAN DE OPENBARE RUIMTE

Hiaten invullen in de groene gebieden die er in het bijzonder arm aan zijn, het aaneensluiten van groene ruimten tussen elkaar, het behoud en ontwikkelen van de biodiversiteit van de fauna en flora, is de uitdaging van het groene netwerk.

In deze context is de gemeente Jette sinds 2010 voorzien van een ontwikkelingsprogramma voor het groene netwerk. Een samenwerking met Jettenaars en ondersteuning van participatieve projecten zijn belangrijke doelstellingen van dit programma.

Dit handvest bevat een aantal bepalingen die het mogelijk maken voor de Jettenaars om kleine ruimten van hun straat te vergroenen (voet van de bomen bijvoorbeeld). Dit handvest heeft betrekking op:

- Bloemperken
- Bloemen- of Plantenbakken
- Stads landbouw projecten (edible incredible): De herwaardering van ruimtes die niet worden gebruikt voor het algemeen belang of het plaatsen van eetcultuur bakken in de openbare ruimte
- Overige ruimtes te vergroenen (op aanvraag)

Aanvraag om een toestemming te bekomen voor een gevelklimplant moeten via een ander formulier worden ingevoerd.

Alle projecten hebben de toestemming nodig van de gemeente. Wijkprojecten zijn altijd beter dan individuele initiatieven: niet enkel om een esthetische harmonie te waarborgen, maar ook om sociale banden te smeden met de buurt.

Er bestaan mogelijkheden om de openbare ruimte te vergroenen via de gewestelijke projectoproep "groene wijken" (Vooruit met de wijk) (tot 3000€) en eveneens de mogelijkheid om een kleine gemeentelijke steun te bekomen. Voor meer info, aarzel niet om contact op te nemen met de milieuraadgeefster (cmeeus@jette.irisnet.be – 02/422.31.03).

Verbintenissen van de aanvrager

Het respect van het milieu en de planten

- Het bevorderen van **inheemse- en honing planten**;
- **Onderhoud van de planten het hele jaar door** (het verzorgen van planten, water geven, vernieuwing van planten, snoeien van de planten indien nodig);
- **In geval van afwezigheid**, zorgen voor goed onderhoud door een buurman;
- Gebruik maken van **methoden voor ecologisch tuinieren** en met de hand wieden;
- **Gebruik geen bestrijdingsmiddelen en/of kunstmest**;
- **Plaats geen risico planten** (stekelige planten, giftige of invasieve) planten;

Respect van de netheid en veiligheid

- **De beplante oppervlakten rein houden** (regelmatige afvalverwijdering, het beheer van onkruid, vervuiling van de aarde...);
- **Zorgen voor de integriteit van al het geïnstalleerde materiaal** (bloembakken, ...). De aanvrager moet zorgen voor het onderhoud of eventuele vervanging van het materiaal.

Bovendien is hij enkel en alleen verantwoordelijk voor de schade en verwondingen die kunnen voortvloeien uit de installatie van deze;

- **Zorgen voor de duurzaamheid van de installaties en zorgen voor esthetische consistentie in de tijd** (bv altijd hetzelfde soort hekken gebruiken);
- **Zorg voor de veiligheid van de voetgangers** (oa laat een vrije doorgang zonder hindernissen over een breedte van 1,20 meter);
- **Het verkeer niet hinderen** of de toegang tot de eigendommen van de buurtbewoners

Overeenkomstig met de gezondheids- en veiligheidsvoorschriften voor "Edible incredible"

- **Neem vooraf contact op** met de dienst leefomgeving en duurzame ontwikkeling om het project te bespreken
- Het kweken van groenten gebeurt in bakken met een **hoogte van 80 cm** (niet in de grond kweken)
- Stimulering van de implantatie van bakken in **woonwijken**;
- Plaatsen van een **informatiepaneel** (edible incredible) voor de omwonenden;
- **Plant geen eetbare planten aan de voet van de bomen** om elk risico van besmetting te voorkomen (auto's verontreinigende stoffen, ziekteverwekkers, peuken...);
- **Vermijd F1 hybride zaden** en bevoordeel natuurlijke zaden van de biologische landbouw;

Het respect voor de bomen (voor de projecten van bebloeming aan de voet van de boom)

- **Laat een ruimte van 10 cm vrij rond de stam van de boom** (geen toevoeging van aarde of beplantingen) om te vermijden dat de boom stikt en zijn wortelgedeelte onder de grond te schaden;
- **Plant op een diepte van maximum 10 cm**;
- **Kies planten die niet hoger dan 1m worden**, dit om een onderhoud van de bomen mogelijk te laten;
- **Gebruik de steunstukken of latten ter ondersteuning van de boom niet** : deze mogen dus niet dienen als steun voor de planten en/of bloemen;
- Aanvragen voor **boordstenen** zullen **geweigerd worden**.

Een initiatief van de Schepen van Leefmilieu Claire Vandevivere, met de steun van het College van Burgemeester en Schepenen





GEMEENTE JETTE

HANDVEST VAN VERGROENING



Opgelet : het beheer van de bomen en openbare ruimtes blijven prioritair op de bebloeming ; De gemeentelijke diensten zijn alleen verantwoordelijk voor het onderhoud van de bomen. In geval van een tussenkomst op een boom of op de openbare weg door de gemeentelijke diensten kan de aanvrager geen sprake maken op een eventuele vergoeding.

AANVRAAGFORMULIER

Dit formulier moet naar het volgende adres opgestuurd worden (lieft per mail):

GEMEENTE JETTE
Het College van Burgemeester en Schepenen
Ter attentie van de dienst Duurzame Ontwikkeling-Leefmilieu
Wemmelsesteenweg 100, 1090 JETTE
T 02 422 31 03 of T 02 422 31 01
cmeeus@jette.irisnet.be

Aanvrager

Naam en voornaam

Adres :

Mail : Telefoon :

Individuele aanvraag collectieve aanvraag (Wijkcomité of groep bewoners)

Voor de wijk comités of groepen bewoners, kan u de gegevens van de deelnemers alsook hun functie op bijgevoegd document invullen (bijvoorbeeld: peterschap over een boom gelegen tegenover nr.. xx).

Project

Beschrijving van het soort groen aanbreng

bebloeming aan de voet van de boom plantenbakken op de openbare ruimte
 Edible incredible Andere :

Opmerking : voor de klimplanten langs de gevel is er een speciaal formulier om in te dienen. Voor meer informatie , kan u de dienst duurzame ontwikkeling -leefmilieu contacteren

Betreffende straat(en)

.....
.....

Precieze plaatsing van het projet tot vergroening

U kan een plan of foto toevoegen (plaatsing van de plantenbakken, ligging van de betreffende bomen, de te bouwen oppervlakte of groentenbakken ...)

.....
.....



Volledige beschrijving van het project

Informatie die moet gegeven worden:

- Type van bloemen / planten
- In geval van plantenbakken of ander recipiënt : gelieve de juiste afmetingen, materialen, technische omschrijving (bijvoorbeeld systeem van vasthechten) en indien mogelijk een foto, te geven

.....
.....
.....
.....
.....
.....
.....
.....
.....
.....

Aanbod van de gemeente

- De gemeente zal u aanvraag tot vergroening analyseren. Nadien zal het College van Burgemeester en Schepenen al dan niet een toestemming tot vergroening geven.
- Het bekomen van een toestemming is gratis. De installatie blijft ten uwen laste (aankoop van bakken, planten).
- Een specifiek infobord zal aan de aanvrager overhandigd worden zodat deze kan melden dat de ruimte beheerd wordt door de buurtbewoners. Dit infobord zal eveneens vermijden dat de gemeentelijke diensten alles weghalen per vergissing.
- De gemeente heeft een zadenbib opgericht in de Nederlandse Bibliotheek op het Cardinaal Mercierplein. Daar kan u vrij zaden uitwisselen: u kan er gratis zaden ophalen of afleggen. Voor meer info: <https://www.mijntuin.org/seed-libraries/58-bibliotheek-jette> en http://www.jette.irisnet.be/nl/vrije-tijd/cultuur/zadenbib?set_language=nl

Voorwaarden

- De aanvrager verbindt zich ertoe het handvest tot vergroening van de openbare ruimte die deel uitmaakt van de aanvraag te respecteren.
- In geval van een niet respecteren van het handvest en de toekenningvoorwaarden mag de gemeente Jette zich in de plaats stellen van de aanvrager. In dit geval zal de aanvrager geen enkel recht hebben op een schadevergoeding.
- Als u later een einde wilt maken aan de toelating is het voldoende een mail te versturen naar ddo@jette.irisnet.be, met de reden tot stopzetting. In dit geval zal de vergroende ruimte terug in zijn oorspronkelijke staat gezet worden, dit in overleg met de gemeente.
- Indien u later wenst om de toelating aan een andere persoon door te geven moet u dit ook melden via mail aan ddo@jette.irisnet.be en de persoonlijke gegevens van die persoon doorgeven. Deze krijgt dan een nieuwe toestemming.

Opgemaakt te Jette,

Handtekening van de aanvrager

Een initiatief van de Schepenen van Leefmilieu Claire Vandevivere, met de steun van het College van Burgemeester en Schepenen

Bijlage voor de wijkcomités en groepen bewoners

Naam	Voornaam	Adres	Mail	Telefoon	Functie in het project	Handtekening

Geïnteresseerd?

Het handvest van vergroening en het formulier zijn beschikbaar bij de dienst Duurzame ontwikkeling-leefmilieu.

Contact : Milieu-raadgeefster – cmeeus@jette.irisnet.be – 02/422.31.03

Een ruggensteuntje voor de Jettenaars

Plaatsen van een klimplant

Enkel op aanvraag kan de gemeente u een plantenbak leveren in halve maan vorm et die plaatsen voor uw gevel.

KUIMPLANT  GEMEENTE JETTE

GEVELBEPLANTING AANVRAAGFORMULIER

Het formulier moet naar het volgende adres opgestuurd worden :

GEMEENTE JETTE
Het College van Burgemeester en Schepenen
Ter attentie van de Dienst Duurzame Ontwikkeling-Leeftijd
Wemmelsteenweg 100, 1090 JETTE
T 02 422 31 12
ddo@jette.irisnet.be

1) GEGEVENS BETREFFENDE DE AANVRAGER (in hoofdletters)

Naam, Voornaam of sociale benaming:

Adres:

Telefoon:

Email:

Voor mede-eigendommen, de toestemming van de mede-eigenaars bijvoegen of onderhavig document laten ondertekenen door alle mede-eigenaars.

2) GEGEVENS BETREFFENDE DE AANVRAAG

Breedte voetpad:

Soort plant die geplaatst wordt :

Precieze plaats waar de plant moet worden aangebracht (voeg een foto of tekening toe):
.....
.....
.....
.....
.....
.....
.....
.....
.....

3) VOORWAARDEN

De aanvrager verbindt zich ertoe om :

- een vrije doorgang te laten op het voetpad van minimum 1m20 breedte;
- geen giftige planten of planten met dorren te plaatsen;
- de gevelplant goed te verzorgen en het bevullen van het voetpad te vermijden;
- de plant te onderhouden om te voorkomen dat deze zich ontwikkelt op de gevels van de aanpalende gebouwen;
- de nodige voorzorgen te nemen om ondergrondse leidingen (water, gas, elektriciteit, ...) niet te beschadigen, om geen verzakkingen van het voetpad of watersijpeling te veroorzaken, noch in het betreffende gebouw noch bij de burens;

KUIMPLANT  GEMEENTE JETTE

De Gemeente levert een bloembak in beton in halve maanvorm (zie model hieronder ter informatie). De Dienst Openbare Ruimte zal de bak vastzetten volgens de regels van de kunst.



Ik heb kennis genomen van de voorwaarden met betrekking tot het verkrijgen van toestemming voor het plaatsen van gevelbeplanting.

Jette,

Handtekening van de aanvrager :

Respect van priviteits : overeenkomstig de wet van 8 december 1992 met betrekking tot de bescherming van het priviteits , zijn de gegevens die u ons doorgeeft door dit formulier te te vullen enkel bestemd voor het opvolgen van uw dossier. U kunt terecht op 02 422 31 12 of via de website of op het telefoonnummer 02 422 31 12 of op de website van de dienst Openbare Ruimte.



Een ruggensteuntje voor de wijken

Het aanbod van het Gewest

Subsidie « Vooruit met de wijk »

Wat ? 5 thema's

Hoeveel personen? Inwoners stellen een **bestuursgroep** op, die de drager en motor is van het project. Deze groep moet minimum uit 5 personen bestaan.

Wanneer ? De projecten moeten ten laatste op 1ste oktober bij Brussel Leefmilieu toekomen (datum elk jaar te bevestigen)

Contact : Leefmilieu Brussel - ecocons@leefmilieu.brussels

INSPIRONS
LE QUARTIER
AIDES AUX PROJETS
DURABLES CITOYENS

VOORUIT
MET DE WIJK
STEUN AAN DUURZAME
BURGERPROJECTEN

Een ruggensteuntje voor de wijken

Het aanbod van het Gewest

Subsidie « Vooruit met de wijk »

Thema 1: Duurzame burgerwijken

Wat ? Voor wijkprojecten met een methodologische begeleiding en steun van coaches en technische experts.

De projectoproep « duurzame burgerwijken » steunt en moedigt bewoners aan zich in te zetten voor hun wijk door gemeenschappelijke acties op te starten rond leefmilieu en duurzame ontwikkeling

Welk bedrag ? Maximum 15.000€ + een begeleiding per vereniging

Voorbeelden in Jette : Wijk Magritte, Wijk Bonaventure, Wijk Expo, Wijk Dupré-Ecollecto, Wijk Ô Don

Contact: Leefmilieu brussel - ecocons@leefmilieu.brussels

Bestaande voorbeelden in Brussel: www.quartiersdurablescitoyens.be

Een ruggensteuntje voor de wijken

Het aanbod van het Gewest

Subsidie « Vooruit met de wijk »

Thema 2: Good Food – duurzame voeding



Wat ? Een gezamenlijk projet opstarten rond het thema gezonde voeding, respectvol, lokaal en seizoensgebonden, een gezamenlijke moestuin,... :

- Productie van lokale duurzame producten (kippenhok, co-tuinieren, boomgaard...)
- Het aantal lokaties van duurzame voeding verhogen (lokale markt, groepsaankopen, buurtkruidenier...)
- veranderen van voeding- en consumptiegedrag (kookworkshop, broodbakoven...)
- Deelnemen aan een nieuw voedingssysteem (debat, ontmoetingen met lokale actoren...)
- Strijd tegen voedselverspilling (uitwisselen van productie, herverdeling op schaal van de wijk...)

Welk bedrag? Maximum 3000€ + een begeleiding per vereniging

Contact: Leefmilieu Brussel - ecocons@leefmilieu.brussels

Voorbeelden in Jette: potager Ô Don



Een ruggensteuntje voor de wijken

Het aanbod van het Gewest

Subsidie « Vooruit met de wijk »

Thema 3: Zero Waste

Wat? een initiatief uitwerken voor een sobere levensstijl, om het nadenken over behoeften te stimuleren of alternatieven te ontwikkelen voor de aankoop van nieuwe goederen:

- Dynamiek tussen burgers om consumptiepatronen te veranderen
- Kennisworkshops en andere Do It Yourself (herstelworkshop, maken van cosmetica en onderhoudsproducten...)
- Infrastructuren voor het lenen, uitwisselen, schenken (Givebox, Bookbox ...)
- 'Zero waste-evenementen' (Zero waste tour...)
- Informeren en sensibiliseren (conferentie, workshop...)

Welk bedrag? Maximum 3000€ + een begeleiding per vereniging

Contact: Leefmilieu brussel - ecocons@leefmilieu.brussels

Voorbeelden in Jette: /



Een ruggensteuntje voor de wijken

Het aanbod van het Gewest

Subsidie « Vooruit met de wijk »

Thema 4: Gezamenlijke compost

Wat? Een compost opstarten ter grootte van een groep burens, een goede mix van organisch afval en gezelligheid



Welk bedrag? Maximum 3000€ + een begeleiding per vereniging

Voorbeelden in Jette: Expo (wijk CiLo), Garcet (Poulet frites compost), Ecollecto (wijk Dupré), Magritte. Bestaande voorbeelden in Brussel : www.wormsasbl.org

Contact : Leefmilieu Brussel - ecocons@leefmilieu.brussels

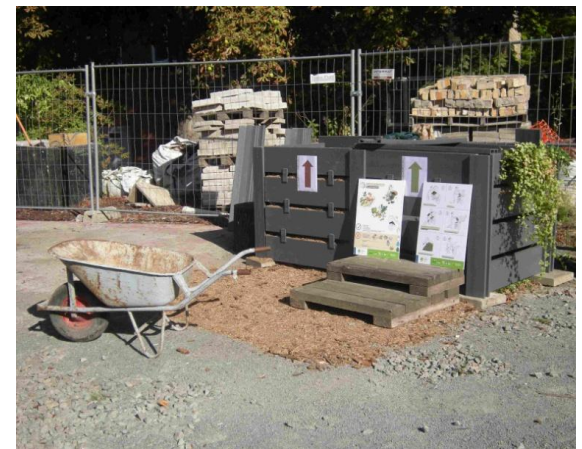

Een ruggensteuntje voor de wijken

Het aanbod van het Gewest

Subsidie « Vooruit met de wijk »

Thema 5 : « Groene wijken »

Wat? Aanbrengen van klimplanten tegen de gevel, plaatsen van bloembakken, beplantingen aan de voet van een boom...

Welk bedrag ? Maximum 3000€ / project

Voorbeelden in Jette : Wijk Lenoir, Wijk Dupré, Wijk Magritte... (zie lijst)

Contact : Bruxelles Environnement -
ecocons@environnement.brussels



Voorbeelden van projecten uitgevoerd door de wijken

Duurzame wijk Bonaventure



Givebox –Duurzame wijkExpo-CiLo



Duurzame wijk Ecollecto (Dupré&C°)



Duurzame wijk Ô Don



Duurzame wijk Magritte





Voor bijkomende inlichtingen

Claire Vandevivere – Schepen van Leefmilieu

cvandevivere@jette.irisnet.be

Dienst Duurzame Ontwikkeling – Leefmilieu

Coralie Meeus – Milieuraadgeefster

02/422.31.03

cmeeus@jette.irisnet.be

&

Ilse Desmet

02/422.31.01

idesmet@jette.irisnet.be

