



Dalende criminaliteitscijfers  
in politiezone Brussel-West



Sluikstorten op kleine  
schaal kan grote gevolgen  
hebben



Nieuwe gemeentelijke  
premie voor dakisolatie en  
regenwaterput

# Jette Info

nr 177

# Eindelijk zomer !

De zomer heeft haar intrede gemaakt. De leerlingen hebben hun examenperiode achter de rug en kunnen genieten van een welverdiende vakantie. Ook vele werknemers hebben hun verlof in het vooruitzicht. Weet dat u niet per se naar het buitenland, naar de zee of naar de Ardennen hoeft te gaan voor aangename ontspanning met het hele gezin. Jette beschikt over verschillende parken, bossen en speelpleinen waar jong en oud zich kan uitleven of net tot rust kan komen.

**U ontdekt alle details in ons dossier over de Jetse parken en speelpleinen.**

**ONTDEK  
DE VERDERE DETAILS  
PAGINA 14 tot 16**

Verantwoordelijke uitgever:  
**Hervé Doyen, Burgemeester**  
Wemmelsesteenweg 100  
1090 Jette  
Tel : 02 423 12 00  
E-mail : [communicatie.1090@jette.irisnet.be](mailto:communicatie.1090@jette.irisnet.be)  
AFGIFTEKANTOOR BRUSSEL 9



## Van op de banken van de gemeenteraad...

*Stemmen over de heraanleg van de straten, het onderhoud van de gemeentegebouwen of over de aanstelling van een leerkracht in de gemeenteschool,... Dit zijn maar enkele voorbeelden van de bevoegdheden van de gemeenteraad. Hieronder vindt u de belangrijkste punten van de gemeenteraad van 2 juni 2010.*

### Sociaal Woningbureau – Premie voor de eigenaars

De gemeenteraadsleden hebben het reglement verlengd betreffende de toekenning van een premie aan de eigenaars die hun pand ter beschikking stellen van het Sociaal Woningbureau Jette (SW Jette). Zo krijgt iedereen die eigenaar is van een onroerend goed op het grondgebied van de gemeente en die dit goed in beheer geeft aan het SW Jette een premie. Deze premie bedraagt 20% van het bedrag van de gemeentelijke opcentiemen op de onroerende voorheffing die het SW Jette voor het betreffende goed betaalt aan de gemeente Jette. Met deze maatregel hoopt de gemeente Jette het aanbod aan woningen te verhogen en zo de toegang tot deftige en betaalbare huisvesting te vergemakkelijken, een probleem dat voor veel Brusselaars heel reëel is.

### Wijkcontract – Renovatie Odon Warlandlaan

De gemeenteraad heeft het lastenboek van het project van de renovatie van de Odon Warlandlaan goedgekeurd. Dit project, dat er is gekomen na uitgebreid overleg met de buurtbewoners, voorziet een grondige vernieuwing van de openbare weg, van het Amnesty Internationalsquare tot de Woestelaan. De herinrichting voorziet verder een maximum aan parkeerplaatsen en een middenberm beplant met bomen. Dit betekent dat de laan smaller wordt zodat automobilisten geneigd zullen zijn hun snelheid te minderen. Om de veiligheid van de zwakke weggebruikers te verhogen komt er een breed voetpad dwars over de weg ter hoogte van het kinderdagverblijf en de school. Nu het lastenboek is goedgekeurd, kan de gemeentelijke administratie overgaan tot het uitschrijven van offertes. De werken zouden midden 2011 moeten starten.

**De volgende gemeenteraad vinden plaats op woensdag 29 september om 20u in het Raadhuis, Kardinaal Mercierplein.**

**U vindt de dagorde voor elke gemeenteraad op de website [www.irisbox.irisnet.be](http://www.irisbox.irisnet.be). De volledige inhoud van de gemeenteraadzitting wordt de dag nadien gepubliceerd op deze website.**

#### Opgelet! Openingsuren Gemeentebestuur tijdens juli en augustus

**Alle diensten: van maandag tot vrijdag, van 8.30u tot 14u**

**Uitgezonderd dienst Grondgebiedbeheer (Stedenbouw): gesloten op dinsdag  
Gemeentebestuur niet open op donderdagavond**

### Aandacht voor het sociale en veiligheidsbeleid



De onveiligheid neemt af! Dergelijke vaststellingen zijn uiteraard gebaseerd op statistieken en moeten dus met een korrel zout genomen worden. Het gaat natuurlijk ook om een globaal cijfer dat geen rekening houdt met persoonlijke ervaringen en individuele situaties. Overvallen personen zullen zich niet verheugen over deze nieuwe criminaliteitscijfers. We moeten absoluut begrip tonen voor deze individuele gevallen, die altijd een pijnlijke ervaring vormen.

Toch kunnen we stellen dat de Politiezone Brussel-West – waar Jette deel van uitmaakt – goed werk heeft geleverd. Zowel het werk op het terrein van de Jette wijkpolitie als het interventie- en onderzoekswerk van de politiemensen van de zone Brussel-West werpt zijn vruchten af. Hun investeringen en het geleverde werk dragen bij tot een daling van het aantal overvallen en diefstallen. Daar kunnen alleen maar verheugd over zijn en we bedanken onze politiemensen dan ook voor deze puike prestatie.

De Gemeente Jette investeert veel geld in de politie. De rekrutering van het nodige personeel maakt dat het budget voor de Politiezone Brussel-West jaar na jaar stijgt. Als Jettenaar kunnen we opgelucht vaststellen dat ons geld goed besteed wordt.

Het veiligheidsbudget, net als het sociaal budget (OCMW), weegt zwaar op de globale gemeentelijke begroting. Dankzij een streng beleid van het College, vertoont het budget voor 2009 een overschot op het boekjaar en de gecumuleerde begrotingsjaren (voor het eerst in 30 jaar!). We kunnen dus beginnen nadenken, zij het met de nodige voorzichtigheid, over een herfinanciering van het sociale en veiligheidsbeleid, twee prioritaire opdrachten voor de publieke overheden.

Hervé Doyen, uw Volksvertegenwoordiger-Burgemeester

VRAGEN OVER  
DE GEMEENTE JETTE ?

Surf naar  
[www.jette.be](http://www.jette.be)



#### HET GEMEENTEHUIS

Wemmelsesteenweg 100  
1090 Jette  
Tel: 02.423.12.11

#### Uurrooster gemeentediensten juli-aug

Alle diensten: van maandag tot vrijdag, van 8.30u tot 14u  
Uitgezonderd dienst  
Grondgebiedbeheer (Stedenbouw):  
gesloten op dinsdag  
Gemeentebestuur niet open op donderdagavond tijdens juli en augustus

#### Raadshuis

Kardinaal Mercierplein 1  
1090 Jette  
• Politiecommissariaat  
Tel. 02.412.68.06

#### Plaatselijk Werkgelegenheidsagentschap

Léon Theodorstraat 204  
1090 Jette  
Tel. 02.421.65.00

#### OCMW

Sint-Pieterskerkstraat 47  
1090 Jette  
• Secretariaat: 02.422.46.11  
• Sociale dienst: 02.422.46.75

#### Sociaal woningbureau Jette

Residentie Essegem 2  
Jules Lahayestraat 288  
1090 Jette  
Tel.: 02.421.70.90

# Jette pilootgemeente voor invoering elektronisch rijbewijs

*Het nieuwe elektronische rijbewijs zal een maximum aan informatie over de bestuurder bevatten*

**In de tweede helft van dit jaar voert Jette samen met 16 andere pilootgemeenten het elektronisch rijbewijs in. Dat heeft hetzelfde formaat als uw bankkaart of uw elektronische identiteitskaart. In deze pilootfase is de vervanging van uw oud rijbewijs niet verplicht, maar wie een nieuw rijbewijs aanvraagt, krijgt automatisch een elektronisch exemplaar.**



Met de invoering van het elektronisch rijbewijs zal België voldoen aan een Europese regelgeving die de rijbewijzen wil uniformiseren. Maar voor het zover is (eind 2011 – begin 2012) start in september een pilootproject met Jette als enige gemeente uit het Brussels Gewest.

Met het nieuwe elektronische rijbewijs krijgt de politie toegang tot een maximum aan informatie over de bestuurder. De bedoeling is ook dat de politiediensten in andere Europese lidstaten dat nieuwe rijbewijs kunnen consulteren.

De kaart zal waarschijnlijk een beperkte geldigheidsduur hebben. Dit betekent uiteraard niet dat u opnieuw uw rijexamen moet afleggen als uw rijbewijs niet langer geldig is. Die beperkte geldigheidsduur heeft enkel tot doel de identificatie te vergemakkelijken door telkens een recente pasfoto voor de kaart te gebruiken. Omdat de productiekosten van de nieuwe elektronische kaart hoger zijn vergeleken met het huidige rijbewijs, zal die dan ook duurder zijn, nl. 20 euro in plaats van de huidige 11 euro. De aflevering zal net zoals vroeger door de gemeente gebeuren. Het voorlopig rijbewijs en het internationaal rijbewijs krijgen geen elektronische variant.

## Jetse OCR officieel ingehuldigd!

Op 2 juni vond de officiële opening plaats van de Openbare Computer Ruimte van de gemeente. Dit gebeurde in het bijzijn van Burgemeester Hervé Doyen en Brussels Minister Brigitte Grouwels, bevoegd voor informatica. Onder een stralende hemel en in een ontspannen sfeer mochten onze politieke verantwoordelijken het lint doorknippen. Zo wilden ze hun steentje bijdragen aan de algemene toegankelijkheid van de informaticakennis, die tegenwoordig essentieel geworden is.

Het is een feit dat zelfs het hanteren van een computermuis voor veel Brusselaars soms nog een probleem vormt. Zo spreekt men wel eens, naar analogie met 'analfabetisme', van 'digibetisme'. In deze digitale tijd vormt het een zware handicap die de toegang tot kennis en tot het gebruik van tal van diensten – waaronder de openbare diensten – kan beletten. Daarom willen het Brussels Hoofdstedelijk Gewest en onze administratie daar paal en perk aan stellen.

In een bijgebouw van het Gemeentehuis is de OCR (Openbare Computer Ruimte) van Jette volledig uitgerust (pc, videoprojector, printer, software) om u vertrouwd te maken met een computer, met programma's zoals Word, Excel en Powerpoint en niet te vergeten met internet en e-mail. Een CV opstellen, een document of bestand maken, klasseren en terugvinden, een document vormgeven, niet langer schrikken bij het eerste bericht dat op het scherm verschijnt, daar draait het allemaal om. Kortom: de computer beheersen en er niet langer bang voor zijn.

De OCR is er op de eerste plaats voor werkzoekenden, dienstencheques-rechthebbenden, PWA-partners, personen in een socioprofessioneel reïntegratieproject (OCMW) en senioren. Voor de vormingen doet de gemeente een beroep op vzw Informatiecentrum, dat officieel erkend is door Actiris.



### Zachte prijzen

Maar dat is niet alles: ter gelegenheid van deze inhuldiging kondigde de gemeente aan de prijs van de vormingen zo laag mogelijk te zullen houden door de organisatie ervan financieel te steunen. Een inspanning die Minister Grouwels trouwens toejuichte. Zo zal vanaf 1 juli 2010 een vorming 3 euro/uur kosten voor Jettenaren en 5 euro/uur voor niet-Jettenaren. Deze bodemprijzen kwamen er dankzij de nauwe samenwerking tussen onze administratie en de Brusselse vzw Informatiecentrum.

En dan zijn er nog de ICT-cheques van Actiris in het kader van een beroepsproject. Met deze cheques kunnen werkzoekenden sneller en efficiënter een behoorlijk niveau behalen om zo beter te beantwoorden aan de profielen waar werkgevers naar op zoek zijn. Deze cheques zijn bedoeld voor werkzoekenden uit de 19 Brusselse gemeenten die een Contract voor Beroepsproject hebben getekend. De vorming moet uiteraard kaderen in een ICT-gerelateerd project. We vermelden nog dat deze cheques 100% terugbetaald worden door Actiris en cumuleerbaar zijn met andere Actirischeques. Samen zullen we de digitale kloof dichten!

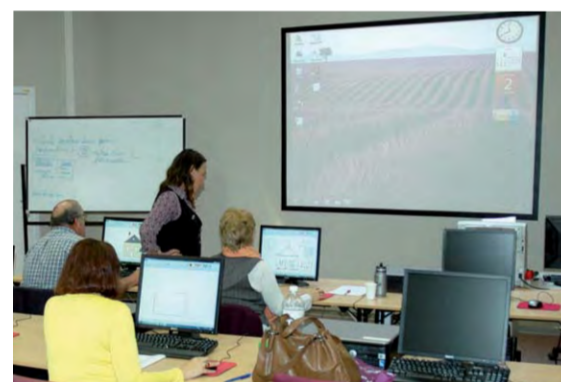

### Hoe deelnemen?

Als u geïnteresseerd bent in de ICT-cheques kan u contact opnemen met uw Actirisconsulent (agentschap Jette: Léon Theodorstraat 151 – 02.563.23.60) om uw beroepsproject te bepalen en de bijhorende informaticabehoefte. Vraag vervolgens uw ICT-cheques in het kader van een beroepsproject. De organisatie die de vormingen geeft in de OCR in Jette (de vzw Informatiecentrum) is officieel erkend door Actiris.

Inschrijven kan ter plaatse. U moet wel eerst contact opnemen met vzw Informatiecentrum (02.646.25.45) om een uur af te spreken (vermeld dat u de cursus in Jette wil volgen). Aan de hand van een aantal vragen zal het niveau van de kandidaat-deelnemers bepaald worden. Elke groep bestaat uit 3 tot 8 deelnemers. De cursus vindt plaats van 9u tot 12u en van 13u tot 16u in het bijgebouw van het Gemeentehuis – Wemmelsesteenweg 100.

Het gedetailleerde programma van de lessen van juli tot december, is beschikbaar op de website [www.jette.be](http://www.jette.be) of aan het onthaal van het Gemeentehuis.

**Inlichtingen en inschrijvingen – vzw Informatiecentrum – 02.646.25.25**



# Pick & Pock nemen het op tegen gauwdieven

*In samenwerking met de FOD Veiligheid en Preventie organiseert de Dienst Preventie van de gemeente Jette twee Pick & Pock-campagnes om u te wapenen tegen gauwdieven. Hiertoe zullen op openbare evenementen brochures, postkaarten en mascottes ingezet worden.*



*De bedoeling van de Pick & Pock-campagne is de burger sensibiliseren voor het probleem van gauwdiefstal*

Tijdens de festiviteiten rond de jaarmarkt en op de zondagsmarkt op en rond het Spiegelplein op 4 juli kan u kennismaken met de twee mascottes van de Pick & Pock-campagne. Een kangoeroe en een olifant zullen u met plezier een leuke postkaart overhandigen. En schattig als ze zijn, zullen de kinderen misschien wel een knuffel willen van dit olijke duo.

## Ludiek initiatief

De bedoeling van dit ludieke initiatief is de bevolking attent te maken op het probleem van gauwdieven. Gauwdieven plegen hun misdrijven voornamelijk in de door het publiek veel bezochte plaatsen, zoals winkelstraten, markten of de haltes van het openbaar vervoer. Op [www.besafe.be](http://www.besafe.be) vindt u alvast enkele tips om te vermijden dat u het slachtoffer wordt van een gauwdiefstal.

# Veilig op vakantie

***Binnenkort gaat de zomervakantie van start, voor vele gezinnen de vakantieperiode bij uitstek. Voorzichtigheid is echter geboden, want de inbrekers gaan niet met verlof. Integendeel, indien u een paar basisregels niet naleeft, zouden zij uw woning wel eens een onaangenaam bezoek kunnen brengen tijdens uw afwezigheid.***

De politie helpt u alvast om uw huis te beschermen, door uw woning extra in het oog te houden en via de dienst techno-preventie. Op onze gemeentelijke website [www.jette.be](http://www.jette.be) vindt u alvast een reeks praktische tips om veilig op vakantie te vertrekken.



De dienst Politiepreventie centraliseert de gegevens en licht u na de vakantieperiode in over de uitgevoerde toezichten. Voorafgaand aan uw vertrek kan u een beroep doen op de dienst Politiepreventie. De techno-preventieadviseurs geven kosteloos advies om het risico om bestolen te worden sterk te beperken.

**Meer info: Lokale politie Brussel-West - Dienst Politiepreventie - Kardinaal Mercierplein 11 - 1090 Jette - Tel: 02.412.68.08 - [prev.securit-veiligh@zpz5340.be](mailto:prev.securit-veiligh@zpz5340.be)**

## Dienst techno-preventie

De politiezone Brussel-West beschikt over een cel Technopreventie-Inbraakbeveiliging, ondergebracht in het commissariaat op het Kardinaal Mercierplein. Twee technopreventieadviseurs helpen u om woninginbraken te voorkomen door een goede sensibilisering. Op eenvoudige aanvraag, krijgt u als particulier of onderneming persoonlijke tips hoe u uw woning of bedrijf beschermt tegen inbraak.

**Meer info: Dienst Technopreventie van de politiezone Brussel-West**

**Tel: 02.412.68.08**

**- E-mail: [prev.securit-veiligh@zpz5340.be](mailto:prev.securit-veiligh@zpz5340.be)**

## Gemeentelijke website

Op onze gemeentelijke website [www.jette.be](http://www.jette.be) vindt u een reeks praktische tips die u zullen helpen om veilig op vakantie te vertrekken. Trek niet de aandacht wanneer u vertrekt, bewaar sleutels buiten het zicht, doe niet-gebruikte voertuigen op slot,... zijn maar enkele van de raadgevingen die u op onze website vindt onder de sectie 'Veilig op vakantie'.

**Meer info: [www.jette.be](http://www.jette.be)**

## Opname watermeters

Jaarlijks komen de beambten van de Brusselse Intercommunale voor Waterdistributie (BIWD) de stand van de watermeters opnemen. In Jette zullen deze opnemers langskomen tussen 1 juli en 30 september 2010. Meer inlichtingen over de ronde van deze opnemers in de verschillende wijken en straten zijn op elk ogenblik te krijgen op het groen nummer 0800/13016.

## De politie

De politiezone Brussel-West houdt tijdens uw vakantie uw woning nauwlettend in de gaten. U dient hen enkel tijdig (lieft 15 dagen vóór aanvang van de vakantieperiode) in te lichten. Dit kan eenvoudig door het invullen van het aanvraagformulier. Dit formulier moet worden ondertekend en afgegeven in een politiekantoor van de politiezone. De verschillende operationele diensten van de politiezone (de dienst Interventies, de Hondenbrigade en de Afdelingen) voeren dit toezicht uit.

# Vernieuwing Kardinaal Mercierplein en stationsomgeving



*Op 17 juni werd het definitieve project rond de vernieuwing van het Kardinaal Mercierplein en de stationsomgeving voorgesteld aan de omwonenden tijdens een informatievergadering. Deze vergadering bood hen de kans om hun opmerkingen of bezorgdheden te uiten, maar vooral om het praktische verloop te ontdekken van dit project dat het plein en haar omgeving een volledig nieuwe aanblik en dynamiek zal geven.*

## Extra parkeerplaatsen

Concreet zal het renovatieproject het plein luchtiger maken. Momenteel vormt het plein als het ware een grote parking. De wagens zullen een plaats krijgen aan de noordzijde van het station, waar de parking langs de Dupréstraat uitgebreid wordt. Op deze manier wordt het aantal parkeerplaatsen dat op het plein verloren gaat, gecompenseerd aan de achterzijde van het station. De gemeente heeft zich voluit ingezet om zoveel mogelijk parkeerplaatsen te bieden aan de omwonenden. Aangezien de gemeentelijke stocke hangar 'ATAB' plaats moet ruimen voor het nieuwe tractiestation, zal de gemeente op deze vrijgekomen ruimte, op het uiteinde van de Leon Theodorstraat, op initiatief van Schepen van Openbare Ruimte Jean-Louis Pirottin en Schepen van Mobiliteit Christine Gallez, zowat 20 extra parkeerplaatsen creëren. Samen met de invoering van de blauwe zone rond het station zal dit ervoor zorgen dat de omwonenden een parkeerplaats kunnen blijven vinden op wandelafstand van hun woning.

## Planning

Momenteel worden de perrons verhoogd. Tijdens het vierde trimester van 2010 wordt de stationsparking langs de Dupréstraat (zijde Lorgeplein) vernieuwd. Tijdens de eerste helft van 2011 wordt het Kardinaal Mercierplein vernieuwd en wordt de nieuwe onderdoorgang gecreëerd, samen met de verdere verhoging van de perrons. In de tweede helft van 2011, na afloop van de vernieuwing van het plein, wordt de westzijde van de stationsparking dan afgewerkt. Na deze werken zal de nieuwe onderdoorgang uitgerust worden met liften, zodat ook mindervaliden vlot gebruik kunnen maken van deze nieuwe voetgangerstunnel.

De vernieuwing van het Kardinaal Mercierplein en de stationsomgeving vormt een mooie uitdaging. Na afloop zal het plein ongetwijfeld één van de mooiste pleinen van onze hoofdstad vormen.

**Mocht u vragen hebben over de vernieuwing van het Kardinaal Mercierplein en de stationsomgeving, kan u terecht bij de infolijn voor bewoners: 0800/55.000 (7u-22u) - [info.projecten@infrabel.be](mailto:info.projecten@infrabel.be)**

## De Jetse Haard stelt zich voor

*De Sociale Huisvestingsmaatschappij De Jetse Haard nodigde op 10 juni 2010 de 32 collega-huisvestingsmaatschappijen uit voor een infosessie. Het werd een gevarieerde namiddag inclusief interessante uiteenzettingen en een wandeling naar de sociale woningen op de site Florair. Na afloop kon er rustig nagekaart worden bij een hapje en een drankje.*

### De Jetse Haard zoekt een assistent(e) voor de Technische Directie

*Een interessante en gevarieerde namiddag waar na afloop rustig kon nagekaart worden bij een hapje en een drankje*

### Bij voorkeur architect of ingenieur

De Jetse Haard (openbare huisvestingsmaatschappij, +/- 1.200 woningen, 12 miljoen euro te investeren in 4 jaar), zoekt een architect en/of ingenieur (M/V) of iemand met gelijkaardige ervaring.

Taken: opvolging en controle van de investeringsoperaties; follow-up onderhoud technische installaties; updaten technisch en energiekadaster; beleid duurzame ontwikkeling en energiebesparing.

Kandidaturen vergezeld van een motivatiebrief en een curriculum vitae moeten worden verstuurd tegen ten laatste 5 juli 2010 naar Vincent SCHRURS, Technisch Directeur van De Jetse Haard.



#### Meer info:

**[www.jette.be](http://www.jette.be) (doorklikken op "Economie en Tewerkstelling")**

**E-mail: [vincent.schrurs@foyerjettois.be](mailto:vincent.schrurs@foyerjettois.be)**

**Adres: Jules Lahayestraat 282, bus 1 te 1090 Brussel**

**Tel.: 02.422.02.41**

**[www.als-vsh.be](http://www.als-vsh.be)**

ConstruBru is de Brusselse afdeling van de Vereniging voor Sociale Huisvesting en groepeert 33 openbare vastgoedmaatschappijen binnen het Brussels Hoofdstedelijk Gewest. De Jetse Haard is één van hen en nodigde op 10 juni 2010 de collega's uit om ze nader te laten kennismaken met een aantal van haar projecten en ervaringen. De Jetse Haard zet zich al jaren in voor duurzame projecten, met aandacht voor ecologie en energie, en waarvan ook de bewoners de vruchten plukken.

### Gevuld programma

Het was verzamelen geblazen aan de gebouwen van De Jetse Haard in de Jules Lahayestraat vanwaar de genodigden wandelden naar de site Florair. Na de voorstelling van dit duurzame renovatieproject volgde onder andere een uiteenzetting over de bouw van twee autonome passiefwoningen in de Joseph Loossensstraat. In Atelier 340 werden de aanwezigen verwelkomd door de voorzitter van V.S.H. ConstruBru, Alain Bultot, en de voorzitter van De Jetse Haard, Geoffrey Lepers. Na een interventie van Christos Doukeridis, Staatssecretaris voor Huisvesting en van Yves Lemmens, Directeur-generaal van de Brusselse Gewestelijke Huisvestingsmaatschappij, werd deze geslaagde namiddag afgesloten met een drink en een walking dinner.



# Doelgerichte aanpak politie werpt vruchten af

*Dat het met de criminaliteit in Jette de goede kant opgaat, ligt aan een aantal factoren. Er is om te beginnen de preventieve en doelgerichte aanpak van de politie die op twee vlakken gehanteerd wordt, enerzijds op het volledige grondgebied van de gemeente en anderzijds per sector. Maar ook de dienst preventie van de gemeente ligt mee aan de basis van een kentering in de cijfers.*

### 3 bepalende factoren

In de gemeente Jette rijdt sinds twee jaar permanent minstens één preventieve patrouille op het terrein rond. Dergelijke patrouilles richten zich vooral op diefstallen van en in voertuigen, geschillen en lawaaihinder. Ze vormen dan ook een cruciale factor in de daling van de criminaliteitscijfers.

Een tweede bepalende factor in die daling is de aanwezigheid van sectorploegen. Deze patrouilleren op basis van een buurtregie die rekening houdt met opmerkingen van de inwoners, van de lokale beleidsmensen en de statistieken.

De preventieve én de sectorpatrouilles brengen de burger en de wijkpolitie dus dicht bij elkaar en verhogen zo de zichtbaarheid van de politie op het terrein.

De laatste factor die meespeelt in de neerwaartse trend van criminaliteitscijfers is de goede samenwerking tussen de politie en de dienst preventie van de gemeente. Bij tal van evenementen en activiteiten nemen zij preventieve taken over van de politie. De dienst preventie fungeert als het ware als een verlengstuk van de politie.

*In de gemeente Jette rijdt sinds twee jaar permanent minstens één preventieve patrouille op het terrein rond.*

### Overzicht van de meest voorkomende criminele feiten in Jette

De volledige lijst vindt u op [www.jette.be](http://www.jette.be).

	2008	2009	% daling/stijging
Diefstal van voertuig	96	73	-24%
Diefstal in voertuig	710	503	-29,2%
Diefstal in woning	538	525	-2,4%
Handtasdiefstal	39	33	-15,4%
Winkeldiefstal	79	97	+22,8%
Slagen & verwondingen	349	328	-6%
Verkrachting – aanranding van de eerbaarheid	24	18	-25%
Vernielingen, beschadigingen en opschriften	521	394	-24,4%
Bedreigingen	193	169	-12,4%
Misdrijven tegen familie & kind	59	64	+8,5%

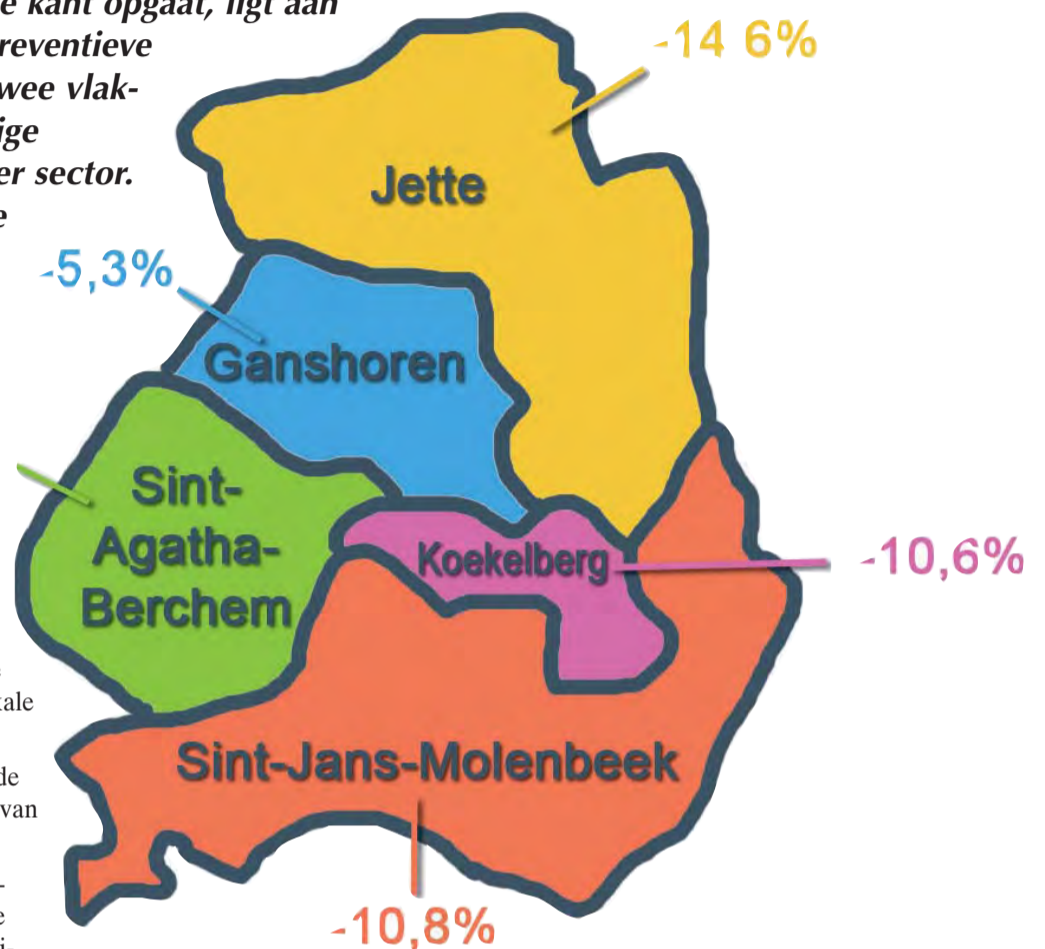

### Onveiligheidsgevoel van de Brusselaars stabiel

Christophe Mincke (doctor in de rechten en socioloog) maakte een studie over "Onveiligheid en onveiligheidsgevoel in Brussel". Uit zijn studie blijkt dat het onveiligheidsgevoel van de Brusselaars de afgelopen jaren stabiel gebleven. Zes van de tien hoofdstedelingen voelt zich zelden tot nooit onveilig. Brussel noteert wel meer inbraken en vernielingen van auto's dan andere Belgische steden.

Onze hoofdstad werd de voorbije maanden enkele malen opgeschrikt door geweldadige gebeurtenissen. Doctor Christophe Mincke onderzocht of het beeld dat men van Brussel heeft, overeenkomt met het onveiligheidsgevoel van de Brusselaars.

Uit zijn onderzoek blijkt dat de bevolking zich vrij veilig voelt. Brussel is een leefbare stad: is dat per slot van rekening zo verwonderlijk? Sommige Brusselaars voelen zich onveilig. Men zou de redenen voor hun onveiligheidsgevoelens moeten bestuderen, maar in het algemeen lijkt de situatie niet rampzalig. Voorts maken de inwoners van Brussel zich vooral zorgen over problemen die weinig van doen hebben met de grote onveiligheid. Openbare netheid en overlast ten gevolge van het wegverkeer zijn de grootste problemen die ze in hun woonwijken ervaren. Die problemen hebben meer te maken met de levenskwaliteit en het beheer van de stad dan met ordehandhaving en misdaadbestrijding.

Uit het onderzoek van doctor Christophe Mincke blijkt dus dat het onveiligheidsgevoel niet is toegenomen tussen 2002 en 2008 en dat de Brusselaars niet zozeer bang zijn voor zware criminaliteit, maar vooral begaan zijn met de kleinere problemen uit het dagelijkse leven en in hun woonwijken.

Lees de volledige studie op [www.brusselsstudies.be](http://www.brusselsstudies.be)

# Dalende criminaliteitscijfers in politiezone Brussel-West

## Jette beste leerling van de klas

*Zopas werden de criminaliteitscijfers van de politiezone Brussel-West gepubliceerd. En wat blijkt: Jette maakt een meer dan behoorlijke beurt. In heel de politiezone Brussel-West (Jette, Sint-Jans-Molenbeek, Sint-Agatha-Berchem, Koekelberg en Ganshoren) daalde het aantal criminele feiten in 2009, maar Jette spant de kroon met een terugloop van maar liefst 14,6%.*

In absolute cijfers betekent dit dat er in 2009 3.918 criminele feiten werden gepleegd in Jette. Alleen Sint-Jans-Molenbeek scoort hier (veel) hoger. Op bijgaand taartdiagram ziet u hoe de 5 gemeenten binnen de politiezone Brussel-West zich tot elkaar verhouden als het op het aantal criminele feiten aankomt.

### Criminaliteitsgraad

Dat Jette het op één na hoogste aantal criminele feiten telt, heeft uiteraard alles te maken met de oppervlakte en het aantal inwoners van de gemeente. Daarom is het misschien relevanter om de cijfers van de criminaliteitsgraad eens onder de loep te nemen. De criminaliteitsgraad geeft namelijk het aantal feiten per 1000 inwoners. Dit schept meteen een heel ander beeld voor Jette: met een absoluut cijfer van 85,6 doet alleen Ganshoren iets beter (84). In vergelijking met 2008 is dit een daling van 14,6%, de beste score binnen de politiezone.

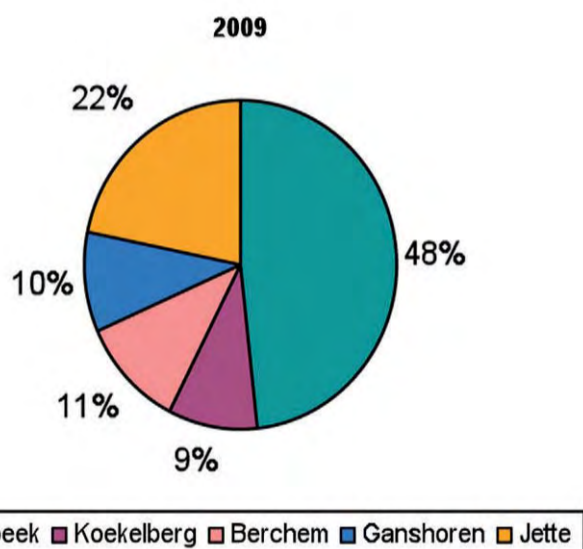

### 5 sectoren

Als we kijken naar de vijf sectoren waarin Jette is opgedeeld (Laarbeek, Mercure, Spiegel, Leopold en Uyttenhove), dan merken we grote verschillen. In de sector Spiegel is de daling het sterkst (-35,8%), terwijl de sector Leopold dan weer een stijging optekent van 78%. Deze stijging kan te wijten zijn aan het feit dat een aantal straten vorig jaar zijn overgeheveld van de sectoren Spiegel en Uyttenhove naar de sector Leopold I. De stijging in de Laarbeekwijk is dan weer het gevolg van de bevolkingstoename (Tuinen van Jette) en van het feit dat het UZ Brussel vaker een beroep doet op de politie. Deze cijfers interpreteren we dus best met de nodige voorzichtigheid.

Het aandeel van diefstal in de criminele feiten schommelt voor alle sectoren rond de 50%.

## Nieuwe website voor de politiezone Brussel-West Info over organisatie, werking en dienstverlening

Sinds kort heeft de lokale politie Brussel-West haar website [www.lokalepolitie.be/5340](http://www.lokalepolitie.be/5340) in een nieuw jasje gestopt. De politiezone biedt via deze website online allerlei up-to-date informatie over haar organisatie, haar werking en haar dienstverlening. Bovendien vindt u op de website een link naar Police on web, waarmee u online een aangifte kan doen.

Op de nieuwe website springen vooral de wijkwerking en de vacatures in het oog. De bewoners van de politiezone kunnen via de rubriek "Kent u uw wijk-politie al?" in het menu "Wijkwerking" makkelijk de contactgegevens van uw wijkpolitie opvragen door een opzoeking op gemeente en straatnaam. Ook de openingsuren en andere gegevens van de commissariaten en politieposten kan u met enkele muiskliks raadplegen (Onthaal).

In Jobs@5340 vindt u meer informatie over de rekrutering in het algemeen en de vacante betrekkingen in de politiezone Brussel-West.

Ook de laatste nieuwtjes uit de politiezone vind je op de website, in de rubriek Nieuws. Daarnaast kunt u de werkzaamheden (agenda, genomen besluiten, ...) van de Politieraad op de voet volgen via het item Politieraad. Verder zijn heel wat interessante documenten (jaarverslagen, algemeen politiereglement, zonaal veiligheidsplan,...) te downloaden via Docman.

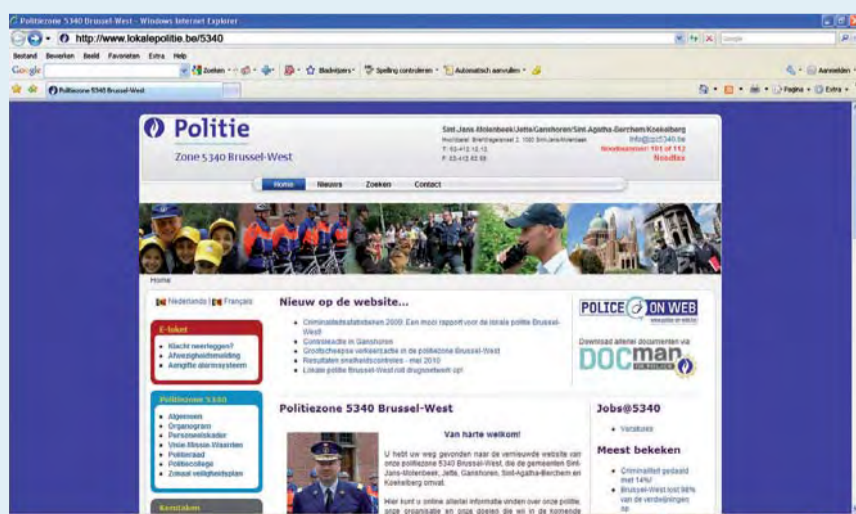

Surf zelf eens naar de nieuwewebsite om alle nuttige toepassingen te ontdekken op [www.lokalepolitie.be/5340](http://www.lokalepolitie.be/5340).



# Jette steunt project rond autisme

*Eind dit jaar starten in Jette de werken voor de bouw van een dagcentrum en logies voor volwassen autisten. De vzw Coupole bruxelloise de l'Autisme is de motor achter het project dat verder ook de steun geniet van de Franse Gemeenschapscommissie en de Koning Boudewijnstichting. De gemeente Jette draagt haar steentje bij door een terrein ter beschikking te stellen in de Essegemstraat.*

Volwassen autisten vallen nog altijd buiten de bestaande structuren of kunnen slechts beperkt terecht in bestaande centra die bovendien onvoldoende aangepast zijn aan hun stoornis. Er is dus een schrijnend tekort aan centra gespecialiseerd in autisme en daar wil de vzw Coupole bruxelloise de l'Autisme verandering in brengen. Zo kwam er een project voor de bouw van een dagcentrum en logies. Het gloednieuwe dagcentrum "Estreda" zal vanaf 2012 15 volwassen autisten kunnen opvangen. Nog eens 15 andere zullen terecht kunnen in de logies "Condorcet", op dezelfde locatie.

## Bouwen kost geld

De gemeente Jette zorgde voor het terrein en de Franse Gemeenschapscommissie en de Koning Boudewijnstichting voor subsidies, maar helaas dekken die slechts voor de helft de kosten. Daarom doet de vzw Coupole bruxelloise de l'Autisme een beroep op het grote publiek. De gebouwen worden namelijk opgetrokken uit blokken die u kan kopen voor 5 euro per stuk. U kan natuurlijk ook rechtstreeks een gift doen via de Koning Boudewijnstichting (rekeningnr.: 000-0000004-04, met de vermelding: L 82256-006-blocs CBA). Zo helpt u mee bouwen aan dit lovenswaardig project. Niet onbelangrijk is ook dat het hier gaat om een energievriendelijk gebouw dat door het Brussels Instituut voor Milieubeheer tot "voorbeeldgebouw" werd uitgeroepen.



## Kinder- en Jongerentelefoon zoekt vrijwilligers

De Kinder- en Jongerentelefoon (KJT) wil kinderen en jongeren helpen met gevoelige thema's zoals pesten, verveling, echtscheiding, verslaving, seksualiteit,... De gesprekken gebeuren gratis en anoniem en kunnen een belangrijke steun bieden voor de kinderen en jongeren. De KJT staat of valt met zijn vrijwilligerswerking. Elk jaar heeft KJT weer een grote nood aan nieuwe, geëngageerde vrijwilligers. Ben je er zo eentje, lees dan vooral verder.

KJT-vrijwilligers beantwoorden de telefoons, e-mail, brieven en chatgesprekken en beheren het forum. Het beantwoorderswerk gebeurt in de lokale afdelingen van KJT. De KJT heeft afdelingen in Brussel, Antwerpen, Turnhout, Brugge, Gent, Hasselt en Mechelen. Je kiest zelf welke afdeling jouw voorkeur krijgt.

De KJT verwacht een engagement van ongeveer 8 uur per maand, waaronder 6 uur voorzien voor beantwoorderswerk en maandelijks 1 à 2 uur voor de beantwoordersvergadering. De telefoonpermanentie gebeurt elke dag, behalve zon- en feestdagen, van 16 uur tot 22 uur; de chatroom is open op woensdagavond van 18 uur tot 21 uur en de beantwoorder van e-mail of forum werkt zowel 's avonds als overdag. Vrijwilligers zijn vrij te kiezen wanneer ze willen beantwoorden.

### Hoe word je KJT-vrijwilliger?

Jaarlijks organiseert KJT een wervingscampagne om nieuwe vrijwilligers aan te trekken. Tijdens de maanden augustus en september gaat KJT van start met enkele ludieke acties om zoveel mogelijk geëngageerde en gemotiveerde vrijwilligers uit het hele Vlaamse land te rekruteren. In oktober organiseert elke afdeling een infoavond waar kandidaat-vrijwilligers meer informatie krijgen over het reilen en zeilen van de KJT-vrijwilligerswerking. Na een afstemmingsgesprek, kunnen alle gemotiveerde vrijwilligers in november van start gaan met de basisopleiding.

Wil je meer te weten komen over vrijwilligerswerk bij KJT, neem dan contact op met het nationaal secretariaat op het nummer 02.534.37.43 of via mail naar [info@kjt.org](mailto:info@kjt.org).



### 102 Kinder- en Jongerentelefoon

[www.kjt.org](http://www.kjt.org)

Tel: 102

Elke dag van 16 uur tot 22 uur, behalve op zon- en feestdagen.

## Viasano Gemeente Jette zet zich in voor de gezondheid van haar bewoners

De gemeente Jette heeft zich, op initiatief van Schepen van Gezondheid Paul Leroy, ingeschreven in het Europese Viasano-programma, dat obesitas en hartziekten bestrijdt. Via allerlei gezondheidsacties zet Jette zich in voor de gezondheid van haar bewoners. Deze maand geven we u goede raad over stoppen met roken en over veilig vrijen.

### Stoppen met roken



Elk jaar op 31 mei is het "Werelddag zonder Tabak". Dit jaar nam het gemeentebestuur opnieuw deel aan deze dag, waarbij de werknemers en bezoekers van het Gemeente huis gestimuleerd werden om te stoppen met roken.

Een ijzersterke motivatie blijkt nog steeds de grootste troef: studies tonen aan dat 80% van de ex-rokers gestopt is zonder hulp van buitenaf. Verder blijkt dat radicaal stoppen, van de ene dag op de andere, weliswaar verschrikkelijk moeilijk maar bijzonder doeltreffend is. Zoek steun in uw omgeving, bij een ex-roker, of spreek met iemand af om samen te stoppen: het is een wederzijdse stimulans.

Wanneer de nevenwerkingen van het stoppen met roken onverdraaglijk

zijn, kan een substitutietherapie uitkomst bieden. Hierbij worden geneesmiddelen gebruikt die nicotine bevatten, waardoor het lichaam geleidelijk en gecontroleerd kan ontwennen. Tijdens de behandeling is roken uiteraard uit den boze. Er bestaan op dit moment 3 types van nicotinehoudende geneesmiddelen: kauwgom, pleisters (patches) en neusspray's.

Meer info: [www.brusselrookvrij.be](http://www.brusselrookvrij.be)

### Vakantie? Veilig vrijen blijft de boodschap

De vakantie heeft haar intrede gedaan. Een periode waarin jongeren al eens vaker een vakantielief hebben. Opgelet: veilig vrijen blijft de boodschap.

Gebruik dus steeds een condoom bij het vrijen. Deze beschermt niet enkel tegen ongewenste zwangerschappen en HIV, maar ook tegen overige seksueel overdraagbare aandoeningen (SOA). Om je tegen deze SOA's te beschermen, gebruik je trouwens best ook een beflapje en/of condoom bij orale seks.

Meer info: [www.sensoa.be](http://www.sensoa.be)





# Minder Mobielen Centrale van Familiehulp Biedt oplossing voor verplaatsingen

Ondanks het feit dat in onze gemeente het openbaar vervoer goed is uitgebouwd, is het niet voor iedereen eenvoudig om familie of vrienden te ontmoeten, boodschappen te doen, deel te nemen aan activiteiten of om u te verplaatsen voor een medisch consult. Vaak zijn medische problemen en een beperkt inkomen de oorzaak van dit probleem. Omdat we er van overtuigd zijn dat sociale contacten voor iedereen belangrijk zijn, heeft de dienst Familiehulp zich sinds 2006 aangesloten bij het project "Minder Mobielen Centrale" van Taxistop.

## Eenvoudig systeem zonder zware kosten

De Minder Mobielen Centrale vormt een eenvoudig systeem zonder zware kosten. Iedereen die problemen heeft om zich te verplaatsen en wiens maandelijkse netto-inkomsten niet hoger zijn dan het dubbele van een leefloon, kan zich inschrijven als lid van de Minder Mobielen Centrale. Indien een lid vervoer nodig heeft, volstaat het contact op te nemen met de Centrale (minstens 48 uur op voorhand). De Centrale tracht dan, in de mate van het mogelijke, een chauffeur te vinden die deze verplaatsing wil verzorgen. Dit kan een enkele rit zijn, heen en terug of soms is het voor de vrijwilliger zelfs mogelijk om bij de persoon te blijven vb. tijdens de boodschappen. Dit dient duidelijk op voorhand te worden afgesproken met de Centrale.

Een inschrijving kost 7 euro per kalenderjaar, een inschrijving vanaf 1 juli kost 3,5 euro. De verplaatsingen worden verzorgd door vrijwilligers. Zij ontvangen een tussenkomst in de kosten. Deze bedraagt momenteel 0,30 euro/kilometer met een

minimum van 2,40 euro + 0,50 euro administratiekosten ten laste van de gebruiker.

De concrete inkomensvoorwaarden om zich te mogen inschrijven bij de Minder Mobielen Centrale zijn voor een alleenstaande: maximum inkomen 1.450 euro/maand; voor een koppel: maximum inkomen 1.935 euro/maand; voor een samenwonende: maximum inkomen 967 euro/maand.

## Vrijwilligers

In onze gemeente zijn er zeker mensen die over een wagen beschikken en tijd vrij hebben die zij ter beschikking willen stellen van anderen die problemen ondervinden bij verplaatsing. Indien deze mensen zich aanbieden als vrijwilliger voor de Minder Mobielen Centrale, worden zij gecontacteerd indien een verplaatsing wordt aangevraagd. Zij behouden natuurlijk de vrijheid om deze aanvraag te aanvaarden of te weigeren. De afspraken zullen steeds duidelijk worden gemaakt met de Centrale.

*Misschien ondervindt u ook problemen om u te verplaatsen?*

De Minder Mobielen Centrale vormt de link tussen de leden en de vrijwilligers. Zo worden de mensen uit hun sociaal isolement gehaald.

In 2009 hebben 34 personen zich ingeschreven als lid van de Minder Mobielen Centrale. Een ploeg van 8 vrijwilligers heeft de verplaatsingen gerealiseerd. Er werd 199 maal gereden voor in totaal 3135 kilometer. Via deze weg bedanken wij onze vrijwilligers. Zonder hen zou dit project niet kunnen gerealiseerd worden.



## Hoe zich aanbieden ?

De Centrale wordt beheerd door de dienst Familiehulp van het OCMW. De contactpersoon is mevrouw Nathalie Dambrain, die u kan bereiken via het nummer 02.422.46.53 en van maandag tot vrijdag van 9u tot 12u en van 13.30u tot 16u. Op vrijdag van 9u tot 12u.

Wenst u zich in te schrijven als lid, dan kan u zich aanbieden op het OCMW bij voorkeur na afspraak. Is dit voor u een probleem, dan kan een afspraak worden gemaakt voor een huisbezoek.

Hebt u een wagen en wat vrije tijd die u zou willen besteden door hulp te bieden aan mensen met verplaatsingsproblemen, dan zal de Centrale blij zijn met u aanbod. Aarzelt u nog ? Neem gerust contact op met Nathalie Dambrain die u graag alle bijkomende inlichtingen kan geven.

**Algemene info over het project «Minder Mobielen Centrale» vindt u op de website [www.taxistop.be](http://www.taxistop.be).**

# ParkingPlus

**Hoe vaak hebt u in Brussel al oeverloos rondgereden op zoek naar een parkeerplaats? Beeldt u zich in dat u een zorgverstrekkers bent die patiënten aan huis verzorgt.**

Vaak beschikken deze zorgverstrekkers over minder dan 30 minuten per patiënt, zodat ze geen kwartier kunnen verliezen om een parkeerplaats te vinden. Via het systeem ParkingPlus wordt hiervoor een oplossing geboden. Privépersonen met een garage kunnen zich aanmelden en de klever op hun garage plakken, waardoor de zorgverstrekkers de mogelijkheid krijgen om voor de garage van de privépersoon of het gebouw te parkeren gedurende de tijd nodig voor de thuisverzorging.

Het doel van het initiatief ParkingPlus is om de zorgverstrekkers die hun patiënten aan huis verzorgen tijdens hun werk de mogelijkheid te geven te parkeren voor de garage van een privépersoon of een gebouw. Als herkenning wordt er een speciale sticker op de garagepoort gekleefd en een ParkingPluskaart die zichtbaar achter de voorruit van de geparkeerde voertuigen moet worden gelegd.

Met dit project wil men voornamelijk de gezondheid van de patiënten en de mobiliteit van de zorgverstrekkers aanzienlijk verbeteren. Het project biedt heel wat voordelen: mobiliteit, leefmilieu, kostprijs voor de Sociale Zekerheid, sociale cohesie, imago en de uitstraling van Brussel zijn vanzelfsprekend en geven zeker een "plus" aan dit project. De belangrijkste troeven van ParkingPlus zijn dat het concept steunt op eenvoud, op vrijwilligerschap en op een "win-win" situatie voor de betrokken partijen.

Een website legt het initiatief uit en wil de Brusselaars die beschikken over een garage en de zorgverstrekkers ertoe brengen zich voor dit project in te schrijven. De gemeente Jette steunt dit initiatief en hoopt dat heel wat Jettenaars zich inschrijven voor dit project, gebaseerd op intermenselijke solidariteit.

**Meer info: [www.parkingplus.be](http://www.parkingplus.be)**

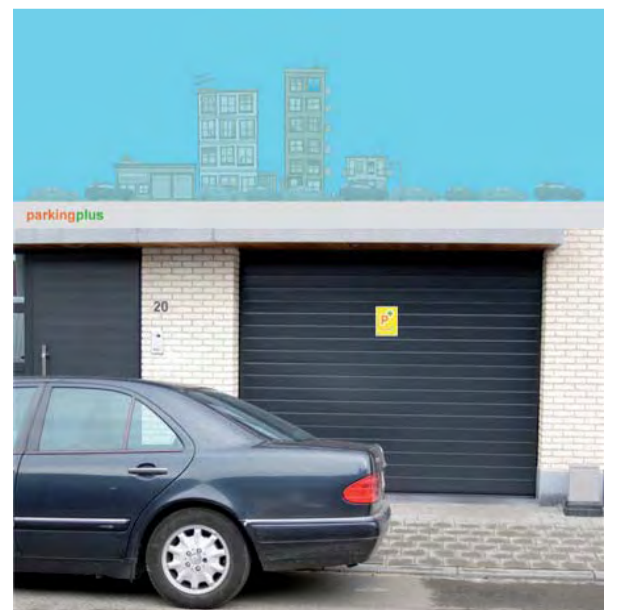



# Duurzame renovatieplannen?

## Nieuwe gemeentelijke premie voor dakisolatie en regenwaterput

*Op initiatief van Schepen van Energie Christine Gallez en Schepen van Leefmilieu Claire Vandevivere, de dienst Wijkcontract en in samenwerking met de dienst Stedenbouw en de renovatieraadgeefster van de dienst Wijkcontract, geeft de gemeente Jette vanaf nu 2 gemeentelijke premies uit: voor wie dakisolatie wil plaatsen en voor wie een regenwaterput wil plaatsen of hergebruiken.*

### Waarom deze 2 premies ?

#### Premie voor dakisolatie

Uit cijfers van de renovatieraadgeefster blijkt dat veel daken nog niet geïsoleerd zijn in Jette. Het zou nochtans de eerste energiebesparende investering moeten zijn die u uitvoert aan uw woning want de meest rendabele, veel meer rendabel bijvoorbeeld dan het plaatsen van dubbele beglazing. Er bestaan reeds verschillende financiële tegemoetkomingen voor dakisolatie, waaronder de belastingsvermindering die heel interessant is. De laagste inkomens kunnen hier echter geen gebruik van maken waardoor de werkelijke kosten voor het plaatsen van dakisolatie vaak te hoog uitvallen voor hen. Daarom werd beslist om de gemeentelijke premie toe te kennen aan de laagste inkomens.

#### Premie voor regenwaterput

Er zijn maar bitter weinig aanvragen voor het plaatsen of hergebruiken van een regenwaterput. Nochtans is dit vanuit technisch oogpunt heel interessant om overstromingen op het Jetse grondgebied en ondergelopen kelders te beperken door de rioleringen te ontlasten. Vanuit ecologisch en energetisch oogpunt is het ook belangrijk om de waterfactuur van de Jetse bevolking te doen dalen en om hen bewust te maken van de schaarste van water op onze planeet.

In dit nummer gaan we verder in op de verschillende mogelijkheden om uw dak te isoleren. In de volgende Info Jette van september wordt de regenwaterput onder de loep genomen.

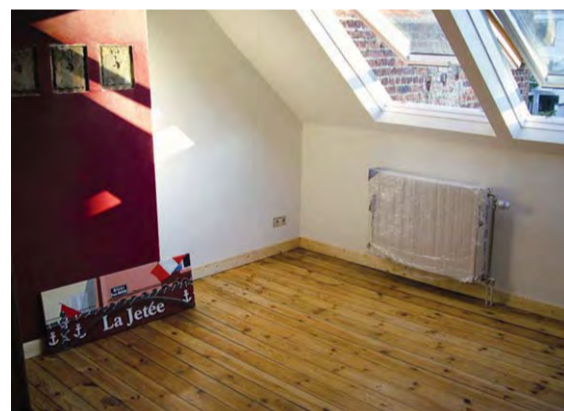

**Tip 1:** Gebruik natuurlijke isolatiematerialen (cellulose, hennep, houtvezel,...) ! Deze zijn beter voor de binnenluchtkwaliteit, laten het dak beter 'ademen', verminderen dus het risico op condensatie, houden de warmte beter buiten in de zomer en zijn natuurlijk goed voor het milieu. Bovendien heeft u dan recht op verhoogde premies.

**Tip 2:** Als u bij de renovatiewerken aan uw dak tevens de dakgoot gaat vernieuwen, dan doet u er goed aan deze ver genoeg te laten uitsteken uit het vlak van de gevel. Later kan u dan veel makkelijker de gevel isoleren langs de buitenkant, omdat de aansluiting tussen dak en gevel dan makkelijker te maken is. Vergeet niet de aannemer van deze plannen op de hoogte te stellen.



## Financiële tegemoetkomingen

**Voor u aan de zoektocht naar een geschikte aannemer begint, is het goed om u te informeren over de verschillende financiële tegemoetkomingen.**

Voor bepaalde tegemoetkomingen moet de isolatie aan een aantal voorwaarden voldoen, die vermeld moeten zijn op de offerte van de aannemer.

Best is dat u zich informeert over de technische voorwaarden voor de energiepemie, omdat deze het strengst zijn, zodat u automatisch ook aan de technische voorwaarden voor de andere tegemoetkomingen voldoet. Al deze tegemoetkomingen zijn cumuleerbaar!

### Een overzicht voor 2010

#### Renovatiepremie (Brussels Hoofdstedelijk Gewest)

De goedkeuring hiervoor is nodig voor de start van de werken, dus u doet er goed aan tijdig aan dit dossier te beginnen. U kan een renovatiepremie krijgen voor dak- en zoldervloer isolatie, maar ook voor een nieuwe dakstructuur, dakpannen, renovatie van de goten,...

#### Energiepremie (Sibelga/BIM)

Voor dak- en zoldervloerisolatie, op voorwaarde dat de warmteweerstand R van het isolatiemateriaal min. 4 m<sup>2</sup>K/W bedraagt. Dit komt overeen met 14 à 18cm isolatiedikte (afhankelijk van het gekozen isolatiemateriaal).

#### Gemeentelijke premie (gemeente Jette) NIEUW !

Voor dak- en zoldervloerisolatie, gelinkt aan de voorwaarden voor de energiepemie en enkel beschikbaar voor lage inkomens. Opgelet: verkrijgbaar zolang de grenzen van de beschikbare jaarlijkse begrotingskredieten niet bereikt zijn.

#### Belastingsvermindering (federaal)

Voor dak- en zoldervloerisolatie, op voorwaarde dat de warmteweerstand R van het isolatiemateriaal min. 2,5 m<sup>2</sup>K/W bedraagt.

#### Sociale groene lening (Credal/Sibelga)

Deze lening aan interestvoet 0% geldt voor dak- en zoldervloerisolatie, gelinkt aan de voorwaarden voor de energiepemie en enkel beschikbaar voor lage inkomens.





**Tip 3:** Denk ook eens aan ventilatie! Hoe meer u uw woning isoleert, hoe belangrijker ventileren wordt, zodat condensatieproblemen vermeden worden en er een goede binnenlucht kan gegarandeerd worden.

### Meer info over de gemeentelijke premies?

Dienst Grondgebiedbeheer  
Wemmelsesteenweg 100  
Tel : 02.423.13.92

## Vermijd een gat in uw zak... Isoleer uw dak !

Wist u dat van alle mogelijke renovatiewerken het isoleren van uw dak de meest interessante is? Via het dak gaat namelijk de grootste hoeveelheid warmte verloren, want het is de grootste verliesoppervlakte van een gebouw. Een woning met een slecht of niet geïsoleerd dak verliest minstens 25% warmte, wat resulteert in een te hoge energiefactuur. Het plaatsen van dakisolatie is dan ook vlug terugverdiend, in enkele jaren tijd. Bovendien helpen verschillende premies ervoor om de werken te bekostigen.

Om te zorgen dat uw investering effectief rendeert, moeten de werken ook correct uitgevoerd worden. De efficiëntie van dakisolatie hangt voor ongeveer 80% af van zijn goede uitvoering! Het dak moet bovendien regen- en winddicht zijn en de afwerking aan de binnenzijde luchtdicht en dampremmend.

### Een goed dak moet voldoen aan 4 basisvereisten



#### Regendicht en winddicht

Hiervoor zorgen de dakbedekking en het onderdak. Bij felle wind kunnen sneeuw en regen onder de dakbedekking terechtkomen. Daarom is het onderdak zo belangrijk. Dat zorgt ervoor dat eventueel binnensijpelend water naar buiten wordt afgevoerd. Een onderdak moet ook dampopen zijn.

#### Luchtdicht

In een hellend dak kunnen zich luchtstromingen voordoen die de thermische en de akoestische kwaliteit van de dakconstructie verminderen. Daarom moet de isolatie mooi aansluiten op de dakstructuur en het onderdak. Spouwen zijn uit den boze! Er wordt ook een luchtdichting aangebracht. Eventuele naden worden luchtdicht afgeplakt.

#### Goed geïsoleerd

Een doeltreffende isolatie is gunstig voor het milieu, beter voor het comfort in de woning en resulteert in een lagere energierekening. Te veel isoleren bestaat niet, dus neem best de grootst mogelijke isolatiedikte!

#### Dampremmend (aan de binnenzijde) en dampopen (aan de buitenzijde)

Het is belangrijk dat vochtige lucht (uit badkamers en slaapkamers) niet tot in de dakopbouw kan dringen, anders is er risico op condensatie in de isolatie en de dakconstructie. Daarom moet er een damprem geplaatst worden aan de binnenzijde van het dak. Het weinige vocht dat toch in de opbouw terecht komt, kan langs de dampopen buitenzijde (onderdak) ontsnappen.

## Diagnose van uw dak

### Welke mogelijkheden zijn er om uw dak te isoleren ?

#### U heeft een hellend dak

U moet eerst en vooral kijken of u een onderdak hebt, want zonder loopt u het risico dat de isolatie nadien nat kan worden en dan werkt ze uiteraard niet meer. Er zijn 2 veel voorkomende manieren om uw dak te isoleren:

#### Uw dak is niet afgewerkt aan de binnenkant

Als u op zolder staat, naar uw dak kijkt en u ziet de blote pannen, dan is er geen onderdak.

Wil u correct isoleren, dan moet er eerst een onderdak geplaatst worden. Dit kan enkel als de pannen afgehaald worden, want een onderdak moet continu doorlopen over de houten draagstructuur van uw dak. Het onderdak kan bestaan uit een micro-geperforeerde folie of nog beter uit platen. Platen die bestaan uit een isolerend natuurlijk materiaal, zoals houtvezel, hebben bovendien het voordeel dat ze tijdens de zomermaanden de hitte buitenhouden.

Tegen het onderdak wordt dan isolatie geplaatst, tussen de kepers, veelal met een dikte van ongeveer 6 à 7 cm. Het is echter aan te raden om meer te isoleren. Loodrecht op de kepers kan dan een latwerk geplaatst worden waartussen een 2<sup>de</sup> laag isolatie komt. U komt best aan 14 à 18 cm isolatiedikte in het totaal (afhankelijk van de eigenschappen van het isolatiemateriaal), waardoor u ook recht hebt op extra premies.

Tot slot wordt de isolatie afgewerkt met een damprem. Deze moet perfect aansluiten en de naden moeten afgeplakt worden om de goede luchtdichtheid te verzekeren. De goede uitvoering van de damprem is cruciaal voor de efficiëntie van de isolatie! Merk ook op dat de damprem niet geperforeerd mag worden (door nagels, stopcontacten,...), anders moet u een leidingenspouw plaatsen vooraleer u afwerkt (met gipskartonplaten bv.).

Als u beslist om de zolderruimte enkel als bergruimte te gebruiken, dan kan u ook overwegen om de zoldervloer te isoleren. Zeker als u geen onderdak heeft, is deze mogelijkheid een pak goedkoper.

#### Uw dak is afgewerkt aan de binnenkant

Wil u de binnenaafwerking, zoals gipskartonplaten, niet beschadigen, dan bent u verplicht om de pannen er af te halen en via de buitenkant van het dak te isoleren. Om aan de gewenste isolatiedikte te geraken kan u ook opteren om een Sarking-dak te plaatsen. Deze wordt op de draagstructuur geplaatst.

#### U heeft een plat dak

Bij een plat dak is het best om langs de buitenzijde te isoleren, om interne condensatieproblemen te vermijden. U kan dan de bestaande roofing/waterdichting behouden (indien deze nog in goede staat is) en als dampscherm gebruiken. Bovenop het dampscherm wordt de isolatie geplaatst (bij voorkeur rigide houtvezelplaten of kurk). Deze wordt dan afgewerkt met een nieuwe waterdichting. Zorg er wel voor dat er voldoende dakopstand is om de isolatie te plaatsen, anders moet deze opgehoogd worden.

Actie nr 37 van het actieplan  
van de Lokale Agenda 21

agenda  
IRIS 21  
Jette

BUURTHUIS  
BONNEVIE  
MAISON  
DE QUARTIER

Jette  
District de Quartier  
Wijkcentrum

### Meer renovatieadvies?

Hadewig Quaghebeur - Raadgeefster in renovatie  
Wijkcontract Jette  
Tel: 02.422.31.16 - hade.quaghebeur@hotmail.com  
do: telefonische permanentie



**Tip 4:** Aan de inkombalie van het gemeentehuis kan u een envelop ophalen met de premieformulieren en wat uitleg. De formulieren kunnen ook gedownload worden via [http://www.jette.be/nl/06\\_huisvesting/stedenbouw/wijk.htm](http://www.jette.be/nl/06_huisvesting/stedenbouw/wijk.htm)



# Controle op inhoud blauwe vuilniszakken

## Let op de rode STOP-sticker!

**Na de lancering van het verplicht afval sorteren, is het tijd voor een volgende stap naar een milieuvriendelijker Brussel. Sinds 14 juni controleert Net Brussel de inhoud van de blauwe zakken. De verkeerd gesorteerde zakken krijgen een sticker opgeplakt die de eigenaar vraagt de zak opnieuw te sorteren en bij de volgende ophaling terug buiten te plaatsen.**

*Folie, yoghurtpotjes, botervlootjes, plastic zakken van de supermarkt, ... Ze horen allemaal niet thuis in de blauwe vuilniszak*

### Stop-sticker

De stop-sticker op de verkeerd gesorteerde blauwe zakken heeft de vorm van een stop-teken en geeft aan welk afval niet in de zak hoort. Hierop is de eigenaar verplicht de zak van de stoep te halen (een zak achterlaten is sluijkstorten en dus strafbaar) en deze te sorteren. Pas bij de volgende selectieve ophaling kan de zak opnieuw aangeboden worden.

Wie de informatie op de sticker in de wind slaat, mag zich aan een verwittiging verwachten. Hardleerse overtreders ten slotte krijgen een boete die kan gaan van 62,50 tot 62.500 euro.

Ter herinnering: in de blauwe vuilniszak horen enkel lege plastic flessen en flacons, metalen verpakkingen en drankkartons. Folie, yoghurtpotjes, botervlootjes, plastic zakken van de supermarkt, ... zijn bestemd voor de witte zak.

### Jette en Net Brussel

De betrokken diensten van de gemeente Jette sporen Net Brussel aan om de ophalingen correct uit te voeren. Als dit al eens verkeerd loopt, contacteert de gemeente stelselmatig Net Brussel om die tekortkomingen in de toekomst te vermijden. Samen met u vormen wij dus een trio dat het goed voorheeft met ons milieu.

**Meer info: 0800 981 81 – [www.netbrussel.be](http://www.netbrussel.be)**



## Afval

**De gemeente en het gewest slaan de handen in mekaar om het afval zoveel mogelijk te beperken. Naast de traditionele ophaling van het huisvuil, zijn er nog verschillende voorzieningen om uw afval kwijt te geraken. Zowel voor het groenafval, voor klein chemisch afval, voor hinderlijke voorwerpen als voor lege inktpatronen zijn er verschillende mogelijkheden gecreëerd waar u met dit afval terecht kan.**

**Indien iedereen zijn steentje bijdraagt voor een selectieve afvalophaling, zijn we op weg naar een gezond(er) leefmilieu.**

**De kalender van de mobiele Groene Plekjes in Jette voor de maanden juli en augustus 2010:**

**Kardinaal Mercierplein (politie)**  
(telkens de tweede maandag van de maand)  
**op 12 juli en 9 augustus van 17.15u tot 18.15u.**

**Woestelaan (OLV van Lourdes)**  
(telkens de vierde maandag van de maand)  
**op 26 juli en 23 augustus van 18.30u tot 19.30u.**

## Groenafval

**OPHALING GEWEST.** Tijdens de lente en zomer haalt het Gewest op zondag uw groenafval op. Plaats uw groene zak op zondag voor 14u op de stoep.

**BEPLANTINGSDIENST.** Met takken (met een maximumdiameter van 7cm), ander groen afval en klein chemisch afval kan u het hele jaar terecht bij de dienst Beplantingen (gemeentelijke serres - Laarbeeklaan 120) elke dinsdag en donderdag van 9 tot 12u en op zaterdag van 9 tot 14u. Het groenafval wordt beheerd via een kaartstelsel met barcode. Deze kaart identificeert de gebruiker. Het volume van het afval wordt bepaald door de beambte en desgevallend wordt de rekening opgestuurd naar de gebruiker. Tarief voor Jetse particulieren: 2 m<sup>3</sup> gratis per jaar, 7 euro/m<sup>3</sup> vanaf de 3<sup>e</sup> m<sup>3</sup>. Tarief Jetse tuinondernemingen: 19 euro/m<sup>3</sup>. Tarief niet-Jetse particulieren: 12 euro/m<sup>3</sup>. Tarief niet-Jetse ondernemingen: 32 euro/m<sup>3</sup>.

## Grofvuil

**GEWESTELIJKE CONTAINER-PARKEN.** U kan met uw grofvuil (elektrische huishoudtoestellen, meubelen, ...) terecht in twee gewestelijke containerparken. Het Containerpark Noord bevindt zich in de Rupelstraat in Brussel. Het Containerpark Zuid vindt u in de Brits Tweede Legerlaan (vlakbij Humaniteitslaan) in Vorst. Open van dinsdag tot zaterdag van 9u tot 16u (toegang tot 15.45u). Voor de huishoudens is dit gedeeltelijk gratis. Particulieren, handelaars, ambachtsslui en kleine ondernemingen kunnen, tegen betaling, eveneens met hun bouw- of afbraakafval (chassis, gootstenen, rolluiken, marmer, balken, ...) terecht in de containerparken van het Gewest.

**OPHALING DOOR NET BRUSSEL.** Net Brussel komt op afspraak uw grofvuil aan huis ophalen. Het volstaat om te bellen naar het gratis nummer 0800/981.81. U maakt een afspraak en zorgt ervoor dat er iemand thuis is op de vastgestelde datum en het overeengekomen uur. Elke 6 maanden heeft u recht op de gratis ophaling van 2m<sup>3</sup> grofvuil. Voor elke bijkomende m<sup>3</sup> betaalt u vervolgens 19 euro.

## Eco-ambassadeurs

U wenst eco-ambassadeur te worden en zo bij te dragen tot de reinheid en de bescherming van het leefmilieu in uw wijk? Neem dan contact op met Ilse Desmet - 02.423.13.62 of [idesmet@jette.irisnet.be](mailto:idesmet@jette.irisnet.be)

## Klein chemisch afval

**MOBIELE GROENE PLEKJES.** Het chemisch afval bevat vaak stoffen die het leefmilieu schade kunnen toebrengen en vraagt dus om een specifieke behandeling. Breng uw huishoudelijk chemisch afval naar de gemeentelijke Groene Plekjes (Dienst Beplantingen) of naar de mobiele Groene Plekjes (voertuigen van Net Brussel). Ook met inktpatronen kan u terecht bij de mobiele groene plekjes. Opgelet! De groene plekjes aanvaarden geen medicatie. Hiermee moet u bij uw apotheker terecht.

## Graffiti

De gemeentelijke graffiti-ploeg komt op aanvraag gratis de graffiti weghalen van uw woning, garagepoort of muur. Deze ploeg beschikt over het nodige materiaal om de graffiti op een professionele manier weg te halen zonder sporen na te laten. De graffiti kan echter niet weggehaald worden van op een geschilderde oppervlakte of van op een ondergrond die geen reiniging onder hoge druk of met een bijtend middel verdraagt.

De eigenaars die een beroep willen doen op de graffiti-ploeg sluiten een akkoord met de gemeente. De eigenaars die géén beroep doen op deze gratis dienst om hun graffiti weg te laten halen riskeren dan weer een gemeentetaks van 58 euro.

Om een afspraak te regelen met de graffiti-ploeg, contacteert u de verantwoordelijke van de gemeente reinheidsdienst: Dirk De Boeck - 02.478.09.62.

# Sluikstorten op kleine schaal kan grote gevolgen hebben

***Herkent u deze situatie: u bent aan het kuieren door de straten van uw gemeente en hebt net genoten van een blikje frisdrank. Helaas, het lege blikje kan u pas kwijt nadat u meerdere uitpuilende openbare vuilnisbakken bent gepasseerd. Heel vervelend, en daarom wil het gemeentebestuur daar samen met u wat aan doen.***

Het fenomeen van overvolle vuilnisbakken langs de openbare weg is niet nieuw, maar is sinds begin dit jaar wel fors toegenomen. Dit is een rechtstreeks gevolg van het invoeren van de sorteerplicht voor huishoudelijk afval. Gezinnen durven nogal eens het afval dat ze niet willen sorteren (of niet weten voor welke zak het bedoeld is) in één van de openbare vuilbakken deponeren. Een makkelijke oplossing misschien, maar verboden. Niet alleen zorgt dit ervoor dat men aan het principe van de selectieve afvalophaling voorbij gaat, waarbij meer afval gerecycleerd wordt en minder afval naar de verbrandingsoven gaat. Daarnaast zorgen deze uitpuilende vuilnisbakjes met afvalzakjes rondbovendien voor een degradatie van het uitzicht van onze leefomgeving.

*De openbare vuilnisbakken zijn bedoeld voor occasioneel afval, en niet voor huishoudelijk afval. Wie betrapt wordt op het overtreden van deze regel, bezondigt zich aan sluikstorten en mag zich bijgevolg aan een sanctie verwachten*

Bovendien betekent al dat huishoudelijk afval in de openbare vuilnisbakken natuurlijk dat de bevoegde diensten van de gemeente alsmaar vaker moeten uitrukken om ze leeg te maken. Om dat te voorkomen – en voor het comfort van de openbare weggebruiker – wil de gemeente in de toekomst strenger optreden tegen dit fenomeen.

## **Sluikstorten=betalen**

Iedereen die zijn huishoudelijk afval achterlaat in of rond de openbare vuilbakken maakt zich schuldig aan sluikstorten. En daar staan uiteraard sancties op. Een plastic zakje met wat afval van bij u thuis meenemen om ergens in een openbare vuilbak te deponeren, kan u al gauw meer dan 100 euro kosten. Sluikstorten is dus niet alleen belastend voor het milieu en voor de leefbaarheid van uw gemeente, maar ook voor uw portemonnee.



# Huisvuilophaling door Net Brussel: van kwaad naar erger

***Sinds Net Brussel begin april opnieuw startte met de ophaling van groenafval op zondag, regent het bij de gemeente klachten van inwoners die hun groene zakken tot zelfs een week lang op het trottoir zien blijven staan. Op 21 juni kwam daar bovenop nog een staking bij het personeel van Net Brussel, waardoor alle vuilzakken (witte, gele én blauwe!) pas bij de volgende ophaling uit het straatbeeld verdwenen. Ondertussen zijn zowel de inwoners als de gemeentelijke straatvegers de dupe van het hele verhaal.***

Er schort duidelijk wat bij de zondagse ophaling van de groene zakken. Bijna wekelijks worden de gemeentediensten erop aangesproken dat het groenafval (veel) te laat of zelfs helemaal niet wordt opgehaald. Hoewel de gemeente niet verantwoordelijk is voor de ophaling, laat ze geen enkele gelegenheid onbenut om Net Brussel aan te sporen om deze vervelende situatie zo snel mogelijk uit de wereld te helpen. Kortom, de gemeente evalueert de situatie voortdurend en zal blijven aan de alarmbel trekken tot alles op wiertjes loopt.

*De gemeente Jette stelt alles in het werk om Net Brussel ertoe te bewegen haar verantwoordelijkheid op te nemen*

## **Voorlopig dieptepunt: de staking van 21 juni**

Alsof al de problemen met de ophaling van het groenafval nog niet volstonden, kwam daar op maandag 21 juni nog een staking van het personeel van Net Brussel bovenop. De gemeente werd pas op de dag zelf op de hoogte gebracht van deze actie en stond dus voor een voldongen feit. De witte zakken werden pas op de donderdag opgehaald en voor de blauwe en gele zakken was het wachten tot maandag 28 juni. Met excuses van Net Brussel die de inwoners vraagt hun zakken binnen te halen en ze bij de volgende ophaling terug aan te bieden.





# Geniet van Jette, een groene gemeente

***Jette beschikt met het Jeugdpark, het Garcetpark, het Huybrechtspark en natuurlijk het Koning Boudewijnpark over vier schitterende oorden waar de stadsmens makkelijk tot rust kan komen. Daarnaast zijn er ook nog de leuke speelpleinen, waar de kleine rakkers in alle veiligheid en naar hartelust kunnen ravotten. Als u tijdens de vakantiemaanden wil genieten van de zon, in een natuurlijke omgeving, kan dit op een boogscheut van uw woning. Jette is één van de groenste gemeenten in het Brussels gewest, met zowat 117 ha parken en bossen. Een overzicht.***

## Het Koning Boudewijnpark

Voor 1958 was de zone ten noordoosten van Brussel nog grotendeels een landelijk gebied met grote boerderijen en enkele kleine landbouwbedrijven die men via paden en onverharde wegen langs bossen, velden en weiden kon bereiken. Alle mensen kenden er elkaar en er heerste een zekere dorps sfeer. Het hedendaagse leven introduceerde stedelijke activiteiten en het menselijk karakter ging verloren in een anoniem agglomeraat. De band tussen mens en natuur stond op het punt te worden verbroken, maar dankzij de aanleg van het Koning Boudewijnpark kon dit in grote mate worden verhinderd. In het 103 hectaren grote Koning Boudewijnpark krijgt de bevolking uit de buurt en andere gemeenten de gelegenheid om zich te ontspannen in een aangename en harmonische omgeving. Daar ging echter heel wat voorbereidend werk aan vooraf. Zo kocht het Brussels Gewest in 1978 alle terreinen en werd van start gegaan met de aanleg in drie fasen. De eerste fase had betrekking op het park van het Heilig-Hart, de tweede op de verlenging ervan en de derde - meest ingewikkelde - fase had betrekking op het moeras van Jette-Ganshoren. Toen werd eveneens de Normandische chalet van het Laarbeekbos in ere hersteld. Stilaan groeide het Koning Boudewijnpark uit tot zoals we het vandaag de dag kennen, een schitterend groene plek waar men prachtige wandelingen kan maken en die zich perfect leent voor aangename ontspanning met het hele gezin.



## Het Garcetpark

Het aan het Kardinaal Mercierplein grenzende Paul Garcetpark kreeg midden jaren '90 een nieuw kleedje aangemeten. Het park werd volledig opgeknappt door een privé-firma, terwijl de gemeente een speelplein voor de kinderen aanlegde en een ruimte voor tieners. Kinderen tot 7 jaar vinden er verschillende gedroomde speeltuigen, van een schuifaf tot een schommel. Een dergelijk speelplein spreekt natuurlijk niet tot de verbeelding van onze tieners. Daarom legde de gemeente aan de kant van de Léon Theodorstraat een speciaal voor hen ontworpen ruimte aan, met een heel bijzonder soort stadsvoorzieningen. Deze komen volledig tegemoet aan hun wensen en gewoonten. Het is dus een origineel - en experimenteel - concept in een park dat open staat voor iedereen. Verder vindt men in het park ook een hondenhoekje, vijf petanquebanen en smalle paden om meer ruimte te creëren voor de grasperken. Het park is ook toegankelijk voor mindervaliden, ondermeer aan de kant van het politicommissariaat, waar het niveauverschil opgevangen wordt door de aanleg van trap en een strook voor gehandicapten.



*Jette beschikt over zowat 117 ha parken en bossen*

## Het Huybrechtspark

Een park dat eerder reeds in een nieuw kleedje werd gestoken, is het langs het langs de Woestelaan gelegen Huybrechtspark. In dit volledig omzoomde park kan jong en oud terecht. De jongsten kunnen er ravotten, terwijl er voor de ouderen verschillende petanquepisten voorzien zijn, maar ook verschillende banken waar ze kunnen genieten van het groen en de zomerzon.







## Het Jeugdparc

Ten slotte is er het prachtige Jeugdparc langs de Graafschap Jettelaan. Zoals de naam al laat vermoeden, is dit parc vooral afgestemd op de jongeren. Men vindt er allerlei sportfaciliteiten terug, zoals het mini-golfterrein, de tennis-, basketbal- en voetbalterreinen, omheinde banen voor de skateboarders en in-lineskaters. Ook de mindervalide jongeren kunnen in het Jeugdparc terecht. Nieuwe speelpleinen, sportinfrastructuur, grasvelden,... De ideale ingrediënten voor een luie namiddag in een groene omgeving. Het parc kreeg een modern stadskleedje aangemeten: meer licht, betere zichtbaarheid door het creëren van visuele openingen naar de buitenkant, betere leesbaarheid door het creëren van zones in het parc (rustzones, speelzones, sportzones...), meer comfort en meer aantrekkingspolen voor de verschillende parcbezoekers.

## De Jetse bossen

***De Jetse bossen vormen met hun oppervlakte van ruim 53 hectaren het meest uitgestrekte gedeelte van het geheel van het Koning Boudewijnparc.***

Het meer dan 9 hectaren grote, langs de Bonaventurestraat gelegen, **Dieleghembos** verving in de 19de eeuw het Elsenbos en werd in 1952 aan de gemeente Jette verkocht. De lage en vochtige gedeelten zijn er met elzen en populieren bebost, terwijl hazelaars en andere bomen in het bos werden

aangeplant. De centrale laan, en de hoger gelegen en drogere gedeelten ten slotte, werden met beuken bebost. Het **Poelbos** is het recentste, en met zijn 8 hectaren eveneens het kleinste, van de drie bossen. Dit natuurreservaat werd in 1964 verworven door de gemeente Jette en in 1976 tot

beschermd landschap verklaard. Het Poelbos werd daarna verder aangelegd en in 1978 officieel geopend. Sindsdien komen vooral natuurliefhebbers en wetenschapsbeoefenaars zoals ornithologen - omwille van de vele nestbouwende vogels - er ruimschoots aan hun trekken. Het derde Jetse bos is het

33 hectaren grote **Laarbeekbos**. Tijdens de Tweede Wereldoorlog bezetten de Duitsers er afwisselend met de Britten de Normandische chalet. Tegenwoordig is dit prachtige beukenbos eigendom van het Brussels gewest en wordt het beheerd door de dienst Water en Bossen.

*Met het Jeugdparc, het Garcetparc, het Huybrechtspark en natuurlijk het Koning Boudewijnparc biedt Jette vier schitterende oorden waar de stadsmens makkelijk tot rust kan komen*





# Veilig vertier in Jetse speeltuinen

*De gemeentelijke speeltuinen worden geregeld gerenoveerd om het jonge publiek veilig amusement te garanderen. De vakantieperiode vormt dan ook de ideale gelegenheid om op ontdekkingstocht te gaan naar deze leuke, originele plekjes die perfect aangepast zijn aan hun jonge bezoekers.*



*Vakantieperiode vormt de ideale gelegenheid om deze leuke plekjes te ontdekken*



Spelen is het allerbelangrijkste voor een kind. Zo krijgt het een idee van hoe het er in de wereld aan toe gaat. Spelen betekent voor een kind ontdekken, de conditie ontwikkelen, ervaring opdoen, opgroeien en inzichten verwerven. Een gemeente heeft de principiële taak om ervoor te zorgen dat kinderen voldoende mogelijkheden krijgen om te spelen. Daarom leveren de gemeentediensten en Schepen van Leefmilieu en het Jonge Kind Claire Vandevivere talloze inspanningen om van Jette een kindvriendelijke gemeente te maken. De dienst Beplantingen, die verantwoordelijk is voor het onderhoud van de speeltuinen, controleert bijvoorbeeld regelmatig of alles er

nog in goede staat is. Hierbij worden altijd twee prioriteiten voor ogen gehouden: de veiligheid van de kinderen maximaal garanderen en de verwachtingen van het jonge volkje inlossen. Want smaken veranderen, ook op het vlak van stedelijke infrastructuur voor de kleinsten. Oude speeltuigen zijn soms weinig uitnodigend en hebben plaats geruimd voor kleurrijke en ergonomische exemplaren die – naargelang de leeftijdscategorie – verbeelding en behendigheid vragen.



## Openbare ruimten en gemeentescholen

De afgelopen maanden waren drukke tijden voor de gemeentediensten. In mei 2009 resulteerden grote werken in twee nieuwe speeltuinen in het Jeugdpark. Deze kregen al vlug herhaaldelijk te maken met vandalisme. De speeltuigen moesten dus vernieuwd worden en meteen werden ze toegankelijk gemaakt voor mindervalide kinderen. Er kwamen ook extra speeltuigen voor de allerkleinsten en behendigheidstoestellen voor grotere kinderen. Ook de ruimte rond de pleintjes werd onder handen genomen. Dit jaar heeft de dienst Beplantingen de renovatie van de speeltuin op de Jectagaarde afgerond. Deze speeltuin – die weinig gekend is – wordt begrensd door de Van Engelandlaan en de Swartenbroucklaan en is bestemd voor kinderen van 1 tot 8 jaar. Het pleintje is zelfs uitgerust met speciale babyzitjes.

Naast de openbare speeltuinen werd ook de infrastructuur van de Jetse gemeentescholen onder de loep genomen. Zo werd de speeltuin van de Simone Blangchardschool volledig heraangelegd en kreeg die op de speelplaats van de Florairschool een serieuze facelift.



## Geniet van de zomerse dagen en ontdek de Jetse speeltuinen:

“**Lawrence Olivier**”, Tuinen van Jette: voor kinderen van 1 tot 6 jaar

“**James Dean**”, Tuinen van Jette: voor kinderen van 2 tot 10 jaar

“**Jecta**”, tussen de Swartenbroucklaan en de Jectagaarde: voor kinderen van 1 tot 8 jaar

“**Liebrecht**”, aan de Liebrechtlaan: voor kinderen van 1 tot 12 jaar

“**Jeugdpark**”, Graafschap Jettelaan, voor kinderen van 1 tot 16 jaar

“**Garcetpark**”, Kardinaal Mercierplein: voor kinderen van 1 tot 16 jaar

“**Huybrechtspark**”, Woestelaan: voor kinderen van 3 tot 9 jaar

“**Dielegembos**”, Bonaventurestraat: voor kinderen van 2 tot 12 jaar

“**Poelbos**”, naast de Poelboschool: voor kinderen van 2 tot 16 jaar

«**Koning Boudewijnpark**», ter hoogte van de Toussaintstraat (Gewestelijk beheer)







## Verstandig tuinieren



Onze tuinen worden soms overwoekerd door onkruid en zwammen of bevolkt door beestjes allerhande (huisjesslakken, naaktslakken, rupsen en andere insecten, muizen,...) die schadelijk zijn voor de beplanting. In de strijd tegen deze “boosdoeners” vallen we al te vlug terug op chemische bestrijdingsmiddelen die heel gevaarlijk zijn voor het milieu en onze gezondheid. Er bestaan nochtans minder schadelijke alternatieven. We overlopen ze even.

### Natuurlijke vijanden

De “boosdoeners” in onze tuinen hebben talrijke natuurlijke vijanden. Moedig ze aan om in uw tuin te komen of schakel ze tenminste niet uit als ze uw tuin als vaste stek kiezen.

### Enkele voorbeelden

- De egel eet vooral naaktslakken, rupsen en muizen.
- Kikvorsachtigen (padden, kikkers, salamanders) eten wormen, naaktslakken en insecten.
- Sommige insecten, zoals lieveheersbeestjes, gaasvliegen, zweefvliegen, wespen, loopkevers, oorwurmen,... zijn vleeseters. Ze eten dus andere insecten en micro-organismen.
- Spinnen zijn geduchte vijanden voor insecten.

### Planten die afstoten of aantrekken

Planten die in elkaars buurt staan, kunnen een gunstige of ongunstige invloed op elkaar uitoefenen. Daarnaast trekken sommige planten de “boosdoeners” aan en kunnen ze dus andere planten schade toebrengen. Daarom worden ze “valstrikplanten” genoemd (tagettes trekken bijvoorbeeld draadwormen aan, bladluizen zijn dan weer dol op kapucijnen). Veel planten beschikken van nature over een chemisch verdedigingsmechanisme tegen de “boosdoeners” en tegen ziektes. Plant ze op strategische plaatsen of combineer ze met andere planten en u zal veel minder onkruid en parasieten in uw tuin hebben. De volksoverlevering heeft ons op dat vlak een schat aan kennis nagelaten. Laten we er gebruik van maken!

### Enkele voorbeelden

- Salie, rozemarijn, tijm, mosterd, peterselie, klaver: hun parfum verdrijft koolwitjes (vlinders), naaktslakken en huisjesslakken.
- Muizen, naaktslakken en huisjesslakken houden niet van lavendel. Deze plant beschermt ook rozen tegen bladluizen.
- Wormkruid houdt mieren, koolwitjes, mijtachtigen, bladluizen, wortelvlies en zaagwespen op afstand.
- Veel insecten houden niet van absintalsem. Deze plant wordt traditioneel vlakbij aalbesstruiken geplaatst om ze te beschermen tegen parasieten.



Duurzame Ontwikkeling



## Feest van het wijkcontract 9 oktober 2010

In de tuin van het Gemeentehuis Wemmelsesteenweg 100

Activiteiten, degustaties en informatie over het Wijkcontract en over de verenigingen die via het Wijkcontract subsidies hebben ontvangen.



## Seizoensfruit en -groenten

### Tijdens de maanden juli en augustus :

**Fruit :** aardbei, blauwe bosbes, braambes, framboos, kers, kruisbes (in juli), meloen (in augustus), morel (juli), pruim, rode aalbes (juli), zwarte bes

**Groenten :** aardappelen, andijvie, aubergine, bewaarwortel, bloemkool, brocoli, Chinese kool, courgette, erwten (juli), knolselderie (augustus), komkommer, koolrabi, kruidkern, maïs, oesterzwam, paddenstoel, paprika, pompoen (augustus), postelein, prei, rabarber (juli), radijs, rode biet, rode kool, Savoiekiekool, selderij, sla, snijbiet, soja-scheuten, sperzieboon, spinazie, tomaat, ui, venkel, witte kool, witte selderij, wortelen (bundel)



### Duurzaam seizoensrecept

## Taboulé

### Ingrediënten voor 4 tot 6 personen

250 g koude couscous (kook de couscous volgens de gebruiksaanwijzing op de verpakking en laat afkoelen)

- 1 rode ui fijn gesneden
- 3 tomaten
- ½ komkommer
- ½ gele paprika
- ½ groene paprika
- ½ rode paprika
- Sap van 2 limoenen
- ½ bos verse koriander fijn gesnipperd
- 5 takjes verse munt fijn gesnipperd
- 50g rozijntjes
- Peper, zout, olijfolie



### Bereiding

Giet 2 eetlepels olijfolie op de koude couscous en maak de korreltjes los met een vork. Ontpit de tomaten, komkommer en paprika's en snij ze in kleine blokjes. Neem een grote kom, meng alle blokjes groenten, de verse kruiden, de fijn gesneden ui, de rozijntjes, het sap van de limoenen en kruid met peper en zout. Voeg de couscous en 2 tot 3 eetlepels olijfolie toe en meng alles ingrediënten goed door elkaar. Plaats minstens 2 uur in de koelkast. Serveer de taboulé als bijgerechtje bij een barbecue bijvoorbeeld. Smakelijk!

## LOKALE AGENDA 21

### De acties

*Maandelijks zal Jette Info u de initiatieven voorstellen van de Lokale Agenda 21 die reeds tot een goed einde werden gebracht.*

### Actie 16. Streven naar titel 'FairTradeGemeente'

Jette wil op termijn officieel erkend worden als 'FairTradeGemeente', een eretitel die toegekend wordt door de vzw Max Havelaar. Daarom doet de gemeente van 29 september tot 9 oktober mee aan de Week van de eerlijke handel. Onder de talrijke acties die zullen op touw gezet worden, vermelden we alvast een tentoonstelling en degustaties van producten uit eerlijke handel in de hall van het gemeentehuis en naar aanleiding van het feest van het wijkcontract. Er komen onder meer ook originele acties in bepaalde scholen.

**In het septembernummer van Jette Info komen we uitgebreider terug op dit initiatief, dat gesteund wordt door het Fair Trade Center.**





# Projectoproep Promotie van Jette



**De vzw Promotie van Jette lanceert een oproep voor innoverende projecten die bijdragen tot de promotie van het verenigingsleven of tot het imago van onze gemeente. De drie geselecteerde projecten kunnen rekenen op een mooie financiële steun om hun idee te realiseren.**

Dit initiatief van Schepen van Economisch Leven en Animatie Bernard Lacroix en van de voorzitter van de vzw Promotie van Jette Steve Hendrick zal drie projecten selecteren, die respectievelijk 750, 500 en 250 euro zullen ontvangen.

De projecten mogen zich richten op kinderen, jongeren of senioren, maar ook op wijken of specifieke straten. Het dossier moet 7 elementen bevatten:

1. De naam van het project
2. Doelstelling. Wat of wie wil u bereiken met het project (max. 10 lijnen)
3. Welke zijn de partners

4. Actieplan en timing

5. Kost en budget (zonder de toegekende subsidie)

6. Evaluatie. Wanneer beschouwd u het project als geslaagd en hoe gaat u dit bepalen?

7. Naam van de aanvrager of vereniging

**Het dossier moet voor 31 juli ingeleverd worden bij de vzw Promotie van Jette, Wemmelsesteenweg 100, 1090 Jette. De beslissing welk projecten geselecteerd worden zal eind september vallen.**

## Atrium

### Operatie "Zet uw wijk in de bloemetjes": mission accomplished!



Voor het tweede opeenvolgende jaar hebben handelaars en bewoners van de Spiegel enthousiast deelgenomen aan het project dat hun wijk wil opfleuren.

Even ter herinnering: dit volledig gratis project (met de steun van het Gewest) werd door Atrium Jette op touw gezet in het kader van het Wijkcontract en loopt in samenwerking met de gemeente Jette, Shopping Jette en de vzw Handel en Jaarlijkse Jetse Markt. Geïnteresseerde personen krijgen een bloemenmand die wordt opgehangen aan een haak (die wordt meegeleverd en aan de gevel

bevestigd door gemeentearbeiders) en zo op een zichtbare manier bijdraagt aan de verfraaiing van de wijk.

Meestal dragen de deelnemers goed zorg voor de bloemen die hun kosteloos worden aangeboden, maar om te vermijden dat ze uitdrogen zal iemand drie keer per week (tot eind augustus) langskomen om ze te gieten.

Dit project blijkt zelfs nog meer aan te slaan dan vorig jaar: de lijst met deelnemers is langer geworden. Naast de handelaars (zie lijst hiernaast) hebben ook 6 particulieren gereageerd op de oproep en een bloemenmand aan hun gevel opgehangen.

Bedankt aan iedereen die deze fleurige operatie opnieuw tot een succes liet uitgroeien!



#### Deelnemers:

Neuhauss / La Fermette / Jean et Moi / Or'Lys / Stephane Castef / Free Record Shop / Belle Vue/Linéa Verde / Bijoutier Laurie / L'Esprit Zen / Florybelle / Vox-Miroir / S.A.Aleksandar / Salon Vert / L'Olivier de Villarosa / Madani Service / Le Derby / Léonidas / L'Ardenais / Sportwereld / Queens / Le Baudouin / Miroir / Yves Rocher / L'Atelier d'optique / Van Den Bossche / Tissus 2000 / Fana's Café / Applause/Express Couture / Mardouni / Astra Nails / KTA / Entre Ciel et Mer / French Kiss / Snack Kiss / DVD ZONE / OXFAM / Multipharma / La Pénisola / Eden Fashion / Bergère de France / Il Capuccino / Tom & Co / Au Zoo de Jette / Jean Ré / Le grenier de Spirou / Coccinel / Rêve d'or / EGDN.



## Nieuwe handelszaken in Jette

Maandelijks stellen we in Jette Info de nieuwe handelszaken voor die in Jette de deuren openen. Tijdens de afgelopen weken openen Free Record Shop op de Jetselaan en Hema op de Jetsesteenweg hun deuren.

Hebt u zelf een nieuwe zaak geopend in Jette en u wil dit kenbaar maken via Jette Info? Laat het ons weten via [communicatie.1090@jette.irisnet.be](mailto:communicatie.1090@jette.irisnet.be).

### Free Record Shop

CD's, games, dvd's

Jetselaan 300  
02.478.43.83

Openingsuren: maandag tot zaterdag: 10u-18u,  
zondag: 9u tot 14u

### Hema Brussel Jette

Artikelen voor het dagelijkse leven

Jetsesteenweg 606  
Tel: 02.421.32.90

Openingsuren: maandag: 11u-18u,  
dinsdag tot vrijdag: 9u-18u, zaterdag: 9u-17u,  
gesloten op zondag



## Het rommelmarktseizoen in Jette

*Van zodra de zon haar intrede maakt, kan u in Jette terecht op verschillende rommelmarkten. Gezellig rondslechteren en op zoek gaan naar leuke snuisterijen of unieke koopjes doen is de boodschap. We geven u alvast een overzicht van het rommelmarktseizoen, dat nog loopt tot september.*

### 30 augustus 2010 Rommelmarkt "Jaarmarkt"

In de Van Bortonne-, Thomaes-, Gillebertus- en Werriestraat en de Wemmelsesteenweg

Plaatsbesprekingen:  
in de Franstalige bibliotheek -  
1<sup>ste</sup> verdieping -  
Kardinaal Mercierplein 10  
dinsdag 13 juli van 17u tot 19u,  
dinsdag 10 augustus van 17u tot 19u

### 18 september 2010 Rommelmarkt "Vanderborcht"

In de Vanderborchtstraat  
Plaatsbesprekingen vanaf midden  
augustus

Nadia: 0477.749.142  
Mireille: mireille.de-looze@hotmail.com  
Pierre Dewaels: 0477.974.311

### 19 september 2010 Rommelmarkt "Dieleghem"

Op de Dieleghemsesteenweg  
Plaatsbesprekingen vanaf 01 augustus

Info en reservaties: 02.479.35.65 of 0475.60.78.63



## Jaarmarkt van Jette Schrijf je in voor de kinderrommelmarkt

*De Jetse jaarmarkt vindt dit jaar plaats op maandag 30 augustus 2010. Naast de traditionele openluchtmarkt, de rommelmarkt, de automarkt, de optredens,... staat er dit jaar opnieuw een kinderrommelmarkt op het programma.*

De rommelmarkten tijdens de Jetse jaarmarkt brengen honderden deelnemers op de been. Om alles in goede banen te leiden, start het gemeentebestuur zo snel mogelijk met de inschrijvingen. Als u dus wil deelnemen aan de kinderrommelmarkt voor kinderen tot 14 jaar, kan u het onderstaande antwoordstrookje invullen. Voor de algemene rommelmarkt wordt de voorkeur gegeven aan de bewoners van de betrokken straten Van Bortonne-, Thomaes-, Gillebertus- en Werriestraat. Nadien vinden er ook nog specifieke inschrijvingsdata plaats voor de overige geïnteresseerden. Alle details vindt u in de kader hierboven.

### Deelnameformulier **Kinderrommelmarkt** Jaarmarkt Jette voor kinderen tot 14 jaar

Terug te sturen voor 31 juli 2010 naar de gemeentelijke dienst Handel - Wemmelsesteenweg 100 - 1090 Jette

Ik ondergetekende,

vader/moeder van:

Adres:

Tel/GSM:

Geeft de toelating aan zijn/haar kind ..... jaar, om deel te nemen aan de speelgoedrommelmarkt en reserveert een plaatsje

Datum:

Handtekening:





## 30 augustus 2010

# 134<sup>ste</sup> Jaarmarkt van Jette

**Op maandag 30 augustus staat de 134<sup>ste</sup> Jetse jaarmarkt op het programma. Deze feestelijke activiteit respecteert de traditie met honderden (rommel)marktkramers die hun waren te aanprijzen, tientallen indrukwekkende boerderijdieren die door de jury gekeurd worden én een uitgebreid aanbod aan animatie voor jong en oud.**



Het grote stripfestival in de gemeentelijke feestzaal op het Kardinaal Mercierplein, gecombineerd met de expo rond Dino Attanasio (Bob Morane, Ton & Tinneke,...) vindt na het succes van de voorbije twee jaar opnieuw plaats. In de Sint-Pieterskerk kan u het hele weekend lang genieten van de bloemenpracht tijdens de Jetse floralia. Donderdagavond kan u er trouwens terecht voor het bloemenconcert.

Zaterdag 28 augustus kan u alvast aan het dansen slaan tijdens Cuba del Central op het Laneauplein. Zondagavond 29 augustus om 20u kan u in het Jeugdparc genieten van een demonstratie van de hondenbrigade, vooraleer het vuurwerk om 21.30u het startschot geeft voor de 134<sup>ste</sup> jaarmarkt. Op maandag 30 augustus zullen de stadskinderen opnieuw vol verbazing de neerhofdieren, paarden en koeien ontdekken of genieten van de kermis, terwijl de volwassenen op zoek gaan naar de beste koopjes. Op het Astridplein wordt de mooiste hond verkozen, er worden vele sporttoernooien georganiseerd en ook de muziek mag niet ontbreken. In het Garcetpark zal het traditionele Joêrmetfestival voor de nodige sfeer zal zorgen, met niemand minder dan Tom Waes die z'n wereldhit 'Dos Cervezas' zal brengen.

Met de gepaste ingrediënten sfeer, muziek en koopjes, overgoten met enkele heerlijke drankjes, zal de editie 2010 van de Jetse jaarmarkt ongetwijfeld opnieuw een groot succes worden.

**Het volledige programma van de jaarmarkt vindt u in het volgend nummer van Jette Info.**



*Sfeer, muziek en koopjes zullen van de Jetse jaarmarkt opnieuw een groot feest maken*



## De Jetse jaarmarkt

Voor elk wat wils...

- ... meer dan 700 Jetse handelaars en marktkramers
- ... een bloemen- en plantenmarkt
- ... de neerhofdieren
- ... de dieren van de boerderij
- ... oude ambachten
- ... een maxi-rommelmarkt
- ... floralia Jette
- ... een autoshow
- ... een hondenwedstrijd
- ... straatanimatie
- ... stripfestival
- ... muziekfestivals





# Gebeten door de muziek-, dans- of toneelmicrobe? Kom dan naar de Jetse muziekkacademie

*Ook dol op muziek, dans of toneel? De Jetse muziekkacademie helpt je jouw voorliefde of talent te ontwikkelen. Kinderen kunnen vanaf 5 jaar terecht in de academie en ook volwassenen kunnen een keuze maken uit het ruime cursusaanbod. De muziekkacademie is opgedeeld in 3 onderdelen: muziek, dans en woord.*

## Muziek

Ook een hart voor muziek? In de Jetse muziekkacademie kan je jouw favoriete muziekinstrument leren bespelen. De keuze is bijzonder ruim, van dwarsfluit tot saxofoon, van elektrische gitaar tot piano. Ook de kleinsten kunnen hun eerste stappen zetten in de muzikale wereld, ondermeer tijdens de cursus creatief musiceren. Daarnaast kan je met de muziekkacademie de muziekgeschiedenis ontdekken, jouw zangtalent testen in het zangkoor of jouw muziektheorie aanscherpen.



## Woord

Wie mondig is, heeft altijd een voetje voor, zowel op school als in de maatschappij. Wil jij ook een vlotte uitspraak, wat meer durf? Droom je ook van toneelspelen of verzin je zelf verhaaltjes? Vind je het leuk om je te verkleden en anderen te ontroeren? Dan is de sectie Woord iets voor jou, met z'n algemene verbale vorming, dramatische expressie, repertoirestudie, voordracht, toneel en welsprekendheid.

## Dans

Heb je het dansen in jouw bloed? Heb je een voorkeur voor klassieke of hedendaagse dans? Ben je jong en dynamisch? Dan is de cursus Dans op jouw lijf geschreven. Na een algemene dansinitiatie krijg je een doorgedreven artistieke training die jou helpt om elke vezel van jouw lichaam te beheersen en om de mooiste klassieke of hedendaagse dansen onder de knie te krijgen.

**Een organisatie van het College van Burgemeester en Schepenen, op initiatief van Schepenen van Nederlandstalige Culture Brigitte De Pauw**



### Gemeentelijke Muziekkacademie "M. Van de Moortel"

Wilgstraat 1 - 1090 Jette  
Tel: 02.426 72 94 - Fax: 02.426 25 84  
e-mail: muziekkacademiemvdm@yahoo.com  
[http://www.freewebs.com/muziekkacademie\\_jette](http://www.freewebs.com/muziekkacademie_jette)  
Facebook: Academie Jette

### Inlichtingen en inschrijvingen:

Elke werkdag vanaf 26 augustus (gesloten op 30 augustus)  
ma-di-woe-don: van 15u tot 19.30u; vrij: 15u-18u, telkens in de academie  
Inschrijvingen met bancontact

## Volwassenenonderwijs Jette Ruim aanbod talen en informatica

Reeds meer dan 20 jaar organiseert het CVO Meise-Jette taalopleidingen en volwassenenonderwijs. Deze lessen vinden plaats op de Laarbeeklaan 121 (achter UZ-VUB, Erasmus-hogeschool) en in de Leopold-I-straat 329 (GC Essegem). Ook in Meise worden verschillende cursussen georganiseerd voor volwassenen. Jaarlijks bedient het centrum enkele duizenden cursisten voor 13 talen, informatica en mode.

In het CVO Meise-Jette leer je 13 talen: Nederlands, Duits, Frans, Engels, Italiaans, Spaans, Portugees, Grieks, Russisch, Pools, Chinees, Arabisch en Vlaamse Gebarentaal. De grootste afdeling is de afdeling Nederlands met zo'n 1.500 cursisten. Daarnaast biedt het CVO ook computercursussen PowerPoint, Dreamweaver, Photoshop, digitale fotografie, Spaans voor gidsen en reisleiders, Spaans en Engels voor senioren,...

De cursisten kunnen ook e-leren. De ene week is er les en de andere week oefenen ze thuis via een digitaal leerplatform, terwijl ze in contact blijven met de leraar, die hen ondersteunt waar nodig. Op de website vindt u alle details over het ruime aanbod en over de mogelijkheden met e-leren.



## Sportief Jette gehuldigd

**Op maandag 21 juni was het in de raadzaal verzamelen geblazen voor individuele sporters en sportclubs die zich het afgelopen seizoen in de kijker wisten te plaatsen. Schepen van Sport Benoît Gosselin en de voorzitter van de vzw Sport in Jette Eric Schuermans mochten de verdienstelijke sportievelingen in de bloemetjes zetten.**



Dat Jette een sportieve gemeente is, bleek nog maar eens door de grote opkomst. De uitreiking van de sportverdiensten deed de raadzaal helemaal vollopen. Er moesten zelfs extra stoelen aangerukt worden om iedereen een plaatsje te geven. Voetballers, judoka's, basketbalspelers, zwemmers,... één voor één mochten ze hun trofee komen afhalen. Na afloop zat de raadzaal volgepakt met fiere sporters en hun al even fiere familie en supporters.

Dat sport voor jong en oud(er) is, bleek uit de verschillende generaties die vertegenwoordigd waren. Zo was er de 13-jarige Florian Dewandeleer die zowaar Belgisch Kampioen schermen is bij de miniemen. Maar ook de veteranen van de Ritterklub VSV Jette (voetbal) wisten zich vorig seizoen te onderscheiden door voor de tweede keer in drie jaar kampioen te spelen.

Schepen van Sport Benoît Gosselin had om af te sluiten nog lovende woorden over voor de vele gemotiveerde vrijwilligers die de sport in Jette op de kaart zetten. Ook de coaches en de (groot)ouders werden niet vergeten.

## Jubileumeditie Jetse scholencross



Sport neemt de laatste jaren een belangrijke plaats in op de politieke agenda in Jette. De Jettenaars worden aangespoord om zoveel mogelijk aan gezonde lichaamsbeweging te doen. Ze kunnen hiervoor rekenen op ondermeer sportcheques, kwalitatieve sportinfrastructuur, een rijk aanbod sportvelden,... Ook de jongeren worden gestimuleerd om aan sport te doen, ondermeer via de jaarlijkse scholencross. Op woensdag 2 juni stond met de 25ste editie de jubileumeditie op het

programma. Doorheen de namiddag werd het Jeugdparc overspoeld door de leerlingen van de Jetse lagere scholen, die de eer van hun school verdedigden. Verdeeld volgens geslacht en leeftijdscategorie, liepen ze zich buiten adem en in het zweet om de hoogste trede van het podium te mogen bekleden.

De organisatie werd in goede banen geleid door Schepen van Sport Benoît Gosselin, de vzw Sport in Jette, voorgezeten door Eric Schuermans, en de preventieploeg.



## Jazz Jette June: jazz in al zijn facetten

**De editie van dit jaar werd ingezet door de vrolijke straatfanfare Cramique. Na de feestelijke opening op het Kardinaal Mercierplein krom deze bende fijne muzikanten de Léon Theodorstraat omhoog om op het Koningin Astridplein nog eens van jette te geven. De ideale opener voor een avondje genieten.**

In de 18 deelnemende cafés kon u dan weer terecht voor een waaier aan jazzstijlen. Werkelijk niemand die de jazzmuziek een warm hart toedraagt, bleef op zijn honger zitten. Zo ging het van intimistische Modern Jazz over zwoele blues tot frisse Dixiedeuntjes. De muzikanten hadden er zin in en ze genoten zichtbaar van de goedkeurende blikken en de gelukkige gezichten bij het talrijk opgekomen publiek. Van acht tot middernacht stond

Jette dus weer in het teken van de jazz en iedereen zag (en hoorde!) dat het goed was. Met dank aan de organisatie (Centre Culturel de Jette) maar vooral aan de deelnemende café-uitbaters, de muzikanten en u natuurlijk.





## Speciale vakantieregeling in bibliotheek

Of u nu een avontuurlijke, rustige of culturele vakantie plant of gewoon in eigen straat blijft, één ding kan en mag zeker niet ontbreken in uw reis-koffer of thuis: een boek, een tijdschrift, een DVD...

Daarom heeft de bibliotheek een verrassing voor u in petto: vanaf zaterdag 26 juni tot en met zaterdag 4 september 2010 mag u zo maar eventjes 10 boeken, 10 tijdschriften en 10 stripverhalen uitlenen voor 6 weken, en dit zowel in de volwassenenafdeling als in de jeugdafdeling. In de mediatheek kan je terecht voor 10 cd's, 10 cd-roms en 10 dvd's eveneens voor 6 weken.

En wat wanneer u buiten deze periode vakantie plant?

Geen nood, op eenvoudige aanvraag zal het bibliotheekpersoneel graag uw uitleentermijn en het aantal boeken of andere materialen aanpassen.

### OPENINGSUREN :

Maandag :	14u tot 19u	16u tot 18u
Dinsdag :	14u tot 19u	16u tot 18u
Woensdag:	14u tot 19u	14u tot 19u
Donderdag:	14u tot 19u	16u tot 18u
Vrijdag:	14u tot 19u	16u tot 18u
Zaterdag:	10u tot 13u	10u tot 13u
	14u tot 16u	14u tot 16u

Sluitingsdagen tijdens de grote vakantie :  
woensdag 21 juli en maandag 30 augustus



**Nederlandstalige Openbare Bibliotheek**  
Kardinaal Mercierplein 6 - 1090 Jette  
Tel: 02 427.76.07 - E-mail: [jette@bibliotheek.be](mailto:jette@bibliotheek.be)  
[www.jette.bibliotheek.be](http://www.jette.bibliotheek.be)

## Jetse socio-culturele verenigingen kunnen rekenen op financiële steun

Op initiatief van Schepen van Vlaamse Gemeenschap Brigitte De Pauw kunnen de Nederlandstalige Jetse socio-culturele verenigingen financieel ondersteund worden. Hiervoor moeten ze minstens drie open activiteiten organiseren van socio-culturele aard.



De verenigingen dienen hiervoor een aanvraagformulier van de gemeente of een dubbel van hun VGC

dossier op te sturen naar de gemeente Jette - Dienst Vlaamse Gemeenschap - Wemmelsesteenweg 100 - 1090 Jette. Aan de hand van dit formulier verklaren de verenigingen een volwaardige Nederlandstalige werking in Jette te ontplooiën, ten minste drie open activiteiten van socio-culturele, cultuurspreidende, maatschappelijk activerende, gemeenschapsvormende en/of vormende aard te hebben georganiseerd en het verdraagzaamheidsprincipe te onderschrijven.

De gemeentelijke aanvraagformulieren worden begin juli automatisch opgestuurd naar alle Jetse verenigingen die aangesloten zijn bij de gemeenschapsraad van het gemeenschapscentrum Essegem en/of de VGC. Deze formulieren en de nodige bewijsstukken worden terug verwacht voor 1 september. De socio-culturele verenigingen die geen aanvraagformulier hebben gekregen kunnen hiervoor altijd contact opnemen op onderstaand telefoonnummer.

Naast deze tegemoetkoming kunnen Jetse verenigingen een aanvraag richten naar het College van Burgemeester en Schepenen voor het bekomen van logistieke en financiële steun voor een welbepaald project.

**Voor bijkomende inlichtingen kan u steeds terecht bij uw cultuurbeleidscoördinator, Marc Mombers-schepers - tel: 02.423.13.67 - e-mail: [mmombersschepers@jette.irisnet.be](mailto:mmombersschepers@jette.irisnet.be).**

## Vier de Vlaamse feestdag

### In de tuinen van het gemeentehuis

De Vlaamse feestdag wordt eveneens gevierd op vrijdag 9 juli 2010, ditmaal in de mooie tuinen van het gemeentehuis. Op initiatief van Schepen van Vlaamse Gemeenschap Brigitte De Pauw en het Gemeenschapscentrum Essegem kan u vanaf 18.30u genieten van een receptie met Italiaanse hapjes. De muzikale omlijsting wordt verzorgd door Chupalibre, een bruisende band die latin, zigane, ska en Nederlandstalige teksten met een boodschap combineert. Kom genieten van een lekker glaasje, heerlijke hapjes en van de Vlaamse Manu Chao.

**9 juli 2010 om 18.30u - Tuinen Gemeentehuis Jette - Wemmelsesteenweg 100**

### Filmvoorstelling Daens

Op initiatief van schepenen van biculturele activiteiten Brigitte De Pauw en Paul Leroy, organiseert het Centre Culturel een filmvoorstelling van de Vlaamse klassieker Daens. Deze film handelt over het harde leven tijdens de industriële revolutie en de rol die priester Daens speelde in de bescherming van de arbeiders.

#### Filmvoorstelling Daens van Stijn Coninx

**9 juli om 21.45u** in het Centre Armillaire (de Smet de Naeyerlaan 145) - Gratis toegang



## Kinderopvang De Puzzel zoekt...

### Jobstudenten

De kinderopvang, De Puzzel, is op zoek naar enthousiaste studenten die tijdens de zomer graag wat bijverdienen door leuke dagen met kinderen door te brengen. Ze zoeken enthousiaste monitoren die graag kinderen begeleiden, die zelfstandig en in team kunnen werken, zorgzaam zijn, zin voor verantwoordelijkheid hebben

### Begeleiders buitenschoolse kinderopvang

Als begeleider buitenschoolse kinderopvang sta je in voor de dagelijkse begeleiding van kinderen voor en na school, op woensdagnamiddag, op schoolvrije dagen en in de vakantie. Vereisten: VDAB attest begeleid(st)er buitenschoolse opvang; kandidaten dienen 7e jaar kinderverzorging gevolgd te hebben; TSO - Diploma internaatswerking of leefgroepenwerking / TSO Diploma jeugd en gehandicaptenzorg (sociaal technische wetenschappen) / TSO - Diploma gezondheid en welzijnwetenschappen (verpleegaspirant) / BSO - Diploma kinderverzorging

**De Puzzel** - Leon Theodorstraat 163 -1090 Jette - Gsm: 0473/36.42.81 - E-mail: [puzzel.komma@vdko.be](mailto:puzzel.komma@vdko.be)



# Agenda

## 2 juli tot 22 augustus Brussel Bad

Van 2 juli tot 22 augustus kan u aan het kanaal, ter hoogte van het Saincteletteplein, opnieuw genieten van Brussel Bad. In een prachtige sfeer, met strand, eetstandjes, heerlijke cocktails,...

Want op verzoek van alle fans loopt Brussel Bad twee weken langer, met een hele reeks extra activiteiten: de city parade, het Brussels Summer Festival, het Belgisch voorzitterschap van Europa met zijn zeilboot, de Ronde van Frankrijk, en nog veel ander leuks. Haal uw zonnebrandolie en parasol maar uit de kast.

### Brussel Bad

Van 2 juli tot 22 augustus - Saincteletteplein  
[www.brusselbad.be](http://www.brusselbad.be)



## Expo Jette in vervlogen tijden

Tijdens de maand juli kan u in de gang van het gemeentehuis genieten van de expo Jette in vervlogen tijden. Aan de hand van oude foto's ontdekt u hoe onze gemeente er uit zag, vele jaren geleden.

Expo  
Jette in vervlogen tijden  
Tijdens de maand juli  
in het Gemeentehuis van Jette  
Wemmelsesteenweg 100  
Tijdens de openingsuren  
van het gemeentebestuur

## et toujours de la couleur Etienne Bossut / Jean-Pierre Bredo / Antoine Perrot

Sinds de spraakmakende tentoonstelling in 2007 "Toutes les couleurs sont autorisées à condition que cela n'empêche pas le commerce", wordt het Atelier 340 Muzeum continu achtervolgd door kleuren in al hun gedaantes. Bij wijze van verlengstuk op deze reflectie organiseren ze een nieuwe expo onder de noemer et toujours de la couleur.

et toujours de la couleur  
Etienne Bossut, Jean-Pierre Bredo en Antoine Perrot  
Atelier 340 Muzeum - de Rivierendreef 340

Tentoonstelling van 3 juli tot 26 september 2010  
Open van dinsdag tot zondag en feestdagen van 14 tot 19 uur

9 juli 2010

## Feest Vlaamse Gemeenschap

De Vlaamse feestdag wordt gevierd op vrijdag 9 juli 2010, in de mooie tuinen van het gemeentehuis.

Op initiatief van Schepen van Vlaamse Gemeenschap Brigitte De Pauw en het Gemeenschapscentrum Essegem kan u vanaf 18.30u genieten van een receptie met Italiaanse hapjes.

De muzikale omlijsting wordt verzorgd door Chupalibre, een bruisende band die latin, zigane, ska en Nederlandstalige teksten met een boodschap combineert. Kom genieten van een lekker glaasje, heerlijke hapjes en van de Vlaamse Manu Chao.

### Feest Vlaamse Gemeenschap

9 juli 2010 om 18.30u  
Tuinen Gemeentehuis Jette  
Wemmelsesteenweg 100

## Postzegelbrocante Phila 2000

Op zaterdag 7 augustus 2010 kan u in het Poelbospaviljoen terecht voor de postzegelbrocante van Phila 2000. Kom langs om uw postzegels te verkopen of om uw collectie aan te vullen met zeldzame stukken.

Gratis schatting.

Info: Claude Henseval - 02.428.43.06

## Postzegelbrocante Phila 2000

7 augustus 2010  
Poelbospaviljoen  
Laarbeeklaan 110



## Tuincinema biedt tijdens zomer gratis filmvoorstelling bij u thuis

Na het succes van vorig jaar lanceert Soft Revolution opnieuw het initiatief Tuincinema. Het idee is even eenvoudig als geniaal: neem een projector, een laken, een paar vrienden, hapjes en drankjes naar believen, een tuin en een dvd-speler. Mix deze ingrediënten. Het resultaat: tuincinema.

**Tuincinema**  
Soft Revolution -  
Bavo Blanckaert - 0499.47.31.64.